

# ICÁRION

2025/26







4	Nuestros Valores	
6	Sostenibilidad	
8	App Icáron	
10	Japón Ukiyo - Salidas Garantizadas Exclusiva Icáron - Cupos Turkish - Qatar Airways	
12	Japón, tierra de samuráis	
14	Japón, tierra de samuráis - 1 noche Osaka - 4 noches Tokio - Cupos Turkish	
16	Japón, tierra de samuráis - 2 noches Osaka - 3 noches Tokio - Cupos Turkish	
18	Aires de Japón con Osaka	
20	Japón imprescindible	
22	Japón singular	
24	Kumano: tradiciones japonesas	
26	Japón Koyasan	
28	Japón Shinobi	
30	Japón histórico	
32	La ruta de Kanazawa	
34	La ruta de Takayama	
36	Luxury Japón	
38	Simplemente Corea y Japón imprescindible	
40	Simplemente Corea y Japón tierra de samuráis	
	<b>Información JRP</b>	
44	Japón con Japan Rail Pass - Ruta 4 CBM - Cupos Turkish	
46	Japón con Japan Rail Pass - Ruta 8 CBM - Cupos Turkish	
48	Japón con Japan Rail Pass - Ruta 9 CBM - Cupos Turkish	
50	Japón con Japan Rail Pass - Ruta 10 CBM - Cupos Turkish	
52	Japón con Japan Rail Pass - Ruta 11 CBM - Cupos Turkish	
54	Japón con Japan Rail Pass ruta 1	
56	Japón con Japan Rail Pass ruta 2	
58	Japón con Japan Rail Pass ruta 3	
60	Japón con Japan Rail Pass ruta 4	
62	Japón con Japan Rail Pass ruta 5	
64	Japón con Japan Rail Pass ruta 6	
66	Japón con Japan Rail Pass ruta 7	
68	Japón con Japan Rail Pass ruta 8	
70	Japón con Japan Rail Pass ruta 9	
72	Japón con Japan Rail Pass ruta 10	
74	Japón con Japan Rail Pass ruta 11	
76	Japón con Japan Rail Pass ruta 12	
78	Japón con Japan Rail Pass ruta 13	
80	Seguro de viaje	
82	Condiciones generales de contratación	

# ÍNDICE



Icáron nace del convencimiento de un grupo de profesionales del turismo de que es posible cambiar las cosas manteniendo la esencia de nuestro trabajo, que no es otra que hacer realidad los sueños de nuestros clientes, idea que coincide plenamente con los valores de nuestra matriz, **el Grupo Hotelero Iberostar.**

**Personalización.** Adaptados a los tiempos actuales, aprovechamos las nuevas tecnologías para hacer llegar a cada cliente un producto turístico personalizado y flexible a cualquier necesidad y deseo. Un producto adaptado al público joven o al senior, al que viaja solo o al que prefiere hacerlo en grupo, al que quiere relajarse en una playa o conocer otra cultura.

**Eficacia.** Para ello hemos diseñado nuestra web y cotizador donde cada cliente puede encontrar, a través de una segmentación temática, el viaje que mejor se adapte a sus necesidades y obtener un precio basado en disponibilidades reales de servicios.

**Sostenibilidad.** La sostenibilidad como un concepto de moda, sino como una obligación tanto individual

como colectiva de preservar nuestro entorno y de conseguir que el turismo sea una herramienta de distribución de riqueza entre los más desfavorecidos. Es por ello que esta realidad ha estado presente en todas nuestras decisiones.

**Orientación.** No nos olvidamos de unos actores fundamentales en nuestra actividad, los agentes de

viaje, nuestros mejores aliados para conseguir el éxito de un viaje. Para ellos hemos desarrollado una sección privada que les permitirá dar a los viajeros una información mucho más ágil y práctica, en su labor impagable de asesoramiento y selección de productos.

**¿Nos acompañas?**

# NUESTROS VALORES



Icáron nace orgullosa de formar parte de W2M y del Grupo Iberostar, la compañía hotelera española líder en turismo responsable. Con más del 80% de hoteles en primera línea de playa, Iberostar centra sus objetivos en la conservación de mares y océanos para contribuir a un turismo cada vez más sostenible.

El mismo propósito es compartido por todas las marcas que formamos W2M, y por eso hemos creado el movimiento

**Impacto Responsable** basado en tres pilares:

- Avanzar en economía circular a través de la descarbonización y la reducción de residuos en todas las líneas de negocio.
- Impulsar la transformación del sector a través de la formación interna y de colaboradores.
- Promover un producto turístico más responsable que cuide el impacto en los destinos, comunidades locales y el bienestar animal.

La sostenibilidad es un criterio esencial de los viajes Icáron y es por eso por lo que, desde el diseño del viaje hasta la operativa del mismo, promovemos una forma de viajar que respete los destinos, comunidades autóctonas y a todo el resto de sus habitantes, incluidos los animales. Por ello nos hemos aliado con FAADA para impulsar un turismo responsable con animales en todos nuestros destinos. Si quieres saber más, consulta nuestra **Política de Bienestar Animal** en [Icáron.es](https://www.icarion.es).

Además, en Icáron estamos llevando a cabo las siguientes acciones en línea con la estrategia de sostenibilidad global:

- Mantener una relación de confianza basada en el respeto y el beneficio mutuo con nuestros proveedores, priorizando la colaboración con proveedores locales para contribuir a generar valor a las comunidades donde operamos.
- Reducción del uso de plástico en nuestras oficinas.
- Digitalización de procesos internos.
- Eliminación de catálogos impresos, editándolos exclusivamente de forma virtual en web.
- Sustitución de la documentación de viaje tradicional por una documentación digital a través de nuestra APP de viajeros.
- Compensación de huella de CO2 de los viajeros a través de proyectos de reforestación y conservación de la naturaleza en proyectos gubernamentales certificados como FONAFIFO (Costa Rica) o SALLA (Finlandia).
- Colaboración con la industria aeronáutica para el estudio y desarrollo del SAF (biocombustible).
- Colaboración con la principal red de universidades españolas con postgrados en Turismo para impulsar el estudio y la investigación en Turismo Sostenible y Responsable.

Puedes descubrir estos y todos los proyectos en los que participamos en el apartado de sostenibilidad de nuestra web.

**¡Un viajero Icáron es un viajero responsable!**

# SOSTENIBILIDAD



La **App Icáron** pone en valor dos de nuestros pilares más importantes: sostenibilidad y digitalización. Esta App alojará toda la documentación del viaje, sustituyendo al tradicional modelo físico de bolsas de plástico y documentos en papel, ofreciendo además información mucho más actualizada y en tiempo real al tiempo que permite a nuestros viajeros estar siempre conectados con todos los prestatarios de servicios.

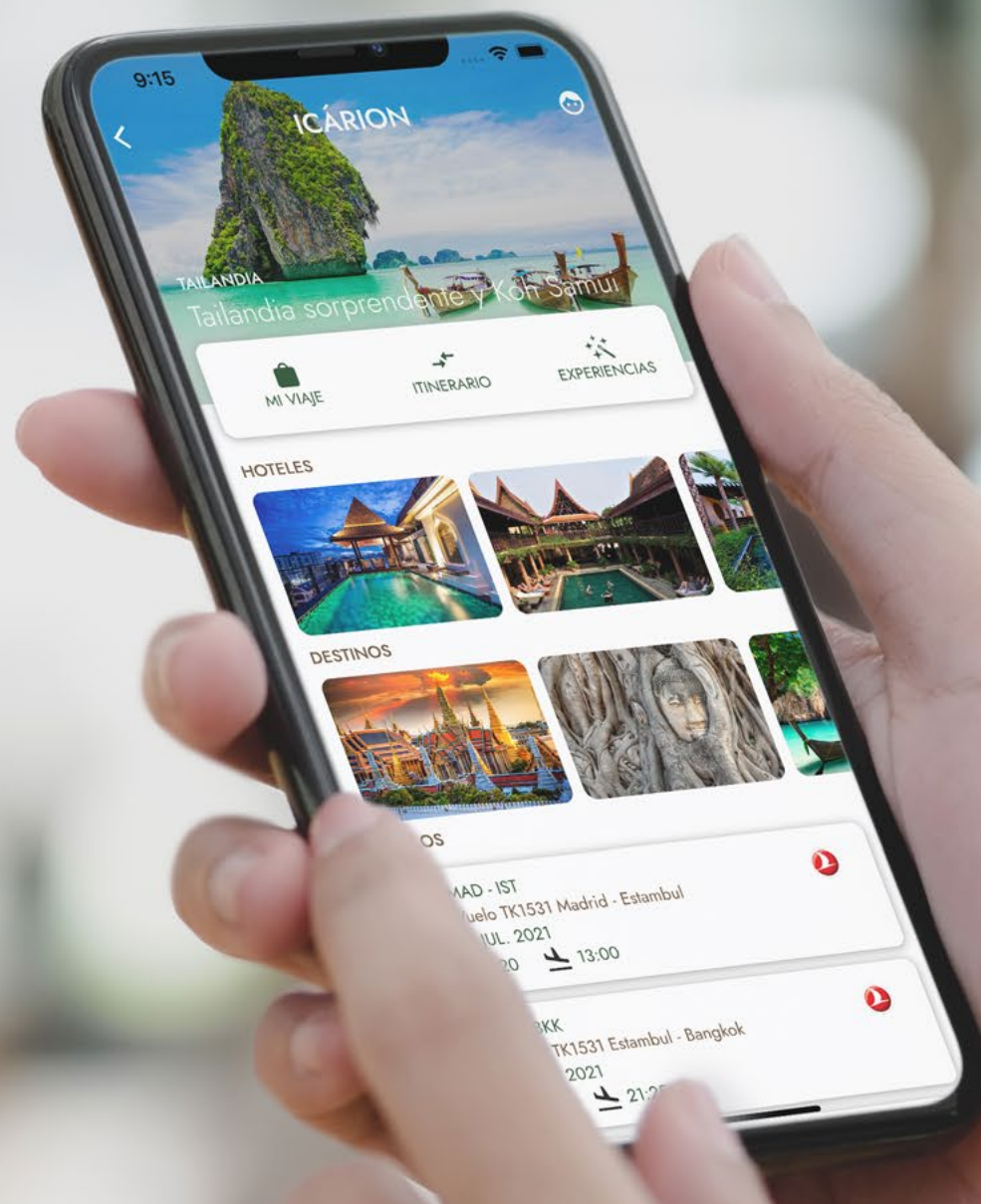

#### NOTIFICACIONES

- Sin necesidad de cuentas de email o whatsapp.
- Notificaciones de horario y puerta de embarque de los vuelos especiales.
- Información de los guías sobre horarios de recogida para traslados y excursiones.
- Cualquier información importante de la agencia minorista o de Icáron.

#### DOCUMENTACIÓN DE VIAJE

- Itinerario interactivo.
- Billetes de avión.
- Enlaces de obtención de tarjetas de embarque.
- Bonos de hoteles y servicios.
- Póliza de seguros.
- Documentación propia de la agencia de viajes.

#### INFORMACIÓN

- Acceso a la ficha de destino.
- Enlace con oficinas de turismo.
- Enlace con guías de ocio en destino (espectáculos, eventos especiales, etc.).
- Previsión meteorológica en destino en tiempo real.
- Hoteles reservados con ubicación, como llegar, etc.

#### CONTACTOS DIRECTOS

- Teléfono asistencia 24 horas.
- Compañía de Seguros.
- Agencias receptoras locales.

#### Y MUCHO MÁS...

- Posibilidad de participar en concursos (fotografía, dibujo, etc.) temáticos según destino.
- Información del impacto de huella de CO2.
- Comentarios y valoración del viaje.

# APP ICÁRION





## JAPÓN UKIYO - SALIDAS GARANTIZADAS EXCLUSIVA ICÁRION - CUPOS TURKISH - QATAR AIRWAYS

Tokio, Hakone, Shirakawago, Takayama, Tsumago, Magome, Kioto, Nara y Osaka

Viajar a Japón con este itinerario es una experiencia única para conocer una cultura ancestral.

**Día 1 Ciudad de origen - Estambul - Tokio**  
Vuelo de salida hacia Tokio, vía Estambul. Noche a bordo.

**Día 2 Tokio**  
Llegada y recepción por asistente de habla castellana. Traslado al hotel en bus privado con asistente. Llegada al hotel por la mañana. El check-in en el hotel es a partir de las 15.00 h. (En caso de querer disponer de la habitación desde el momento de la llegada, es necesario solicitarlo con antelación, coste aproximado 150 € por persona en hab. doble), sujeto a disponibilidad, no se puede garantizar disponibilidad. Resto del día libre. Alojamiento.

**Día 3 Tokio** (Media pensión)  
Desayuno. Visita de la ciudad de Tokio para conocer el Templo Asakusa Kannon, la zona comercial de Nakamise, daremos un pequeño paseo en barco y terminaremos en el barrio de Harajuku. Almuerzo en un restaurante. Regreso al hotel y tarde libre.

**Día 4 Tokio**  
Desayuno. Día libre para descubrir la ciudad a tu gusto. Opcionalmente puedes realizar la

visita a Nikko con almuerzo incluido (min. 10 personas para que opere la excursión), donde verás el Santuario Toshogu, el lago Chuzenji y la cascada de Kegon. “Prepara equipaje de mano para 2 noches, 1 noche en Hakone y 1 noche en Takayama, las maletas se enviarán al hotel en Kioto”.

**Día 5 Tokio - Hakone** (Pensión completa)  
Desayuno. Salida por carretera a Hakone, llegada y comenzamos la visita del Parque Nacional de Hakone, para conocer el Lago Ashi en un pequeño crucero por el lago, subiremos al teleférico para disfrutar de la vista panorámica y si tenemos suerte, ver el famoso Monte Fuji (todo dependerá del clima... esperemos no tener nubes). Almuerzo en un restaurante. Llegada al hotel en Hakone. Cena en el hotel y alojamiento.

**Día 6 Hakone - Nagoya - Shirakawago - Takayama** (Pensión completa)  
Desayuno. Salida hacia la estación de Odawara, donde tomaremos el tren bala Hikari con destino Nagoya. Llegada a Nagoya y salida por carretera hacia el poblado típico japonés de Shirakawago, recorreremos este pueblo, declara-

do Patrimonio de la Humanidad por la Unesco, para conocer una de las casas tradicionales “Gassho-zukuri”. Almuerzo tipo pic-nic. Continuamos por carretera hacia Takayama, donde comenzamos la visita de la ciudad, para conocer la calle de Kamisannomachi. Llegada al hotel. Cena típica japonesa en el hotel y alojamiento.

**Día 7 Takayama - Tsumago - Magome - Kioto** (Media pensión)  
Desayuno. Salida por carretera hacia Tsumago (Aprox. 3 horas). Llegada y visita del pueblo de Tsumago, en la antigua carretera Nakasendo, visitaremos “Waki Honjin”, la antigua hospedería de los Samuráis y daremos un paseo por Magome. Almuerzo en un restaurante. Continuamos por carretera hacia la estación Nagoya (Aprox. 2 horas), donde tomaremos el tren bala con destino Kioto. Llegada y traslado al hotel.

**Día 8 Kioto - Nara - Kioto** (Media pensión)  
Desayuno. Visita de la antigua capital, donde veremos el Castillo de Nijo y el templo Kinkakuji o del Pabellón Dorado, construido originalmente como lugar de descanso del

Shogun Ashikaga Yoshimitsu. El pabellón está situado junto a un magnífico jardín japonés, cuyas islas y piedras representan la historia de la creación budista. Almuerzo en un restaurante. Continuamos hacia Nara para conocer el Templo Todaiji con su enorme imagen de Buda y el parque de los Ciervos Sagrados. Regreso al hotel en Kioto.

**Día 9 Kioto**  
Desayuno. Día libre para seguir descubriendo la ciudad a tu manera. Opcionalmente puedes realizar la visita a Hiroshima y Miyajima con almuerzo incluido (mínimo 10 personas para que opere la excursión).

**Día 10 Kioto - Osaka** (Media pensión)  
Desayuno. Salida hacia Osaka, de camino, veremos el Santuario Shintoísta de Fushimi Inari, impresionante por sus largas escaleras repletas de “Toris” naranjas. Desde las épocas más antiguas de Japón, Inari era vista como la patrona de los negocios (cada Torii existente en el santuario ha sido donado por algún comerciante japonés). Los comerciantes y artesanos ofrecían culto a Inari a cambio de obtener riqueza en sus negocios, por lo que donaban

numerosos tori que actualmente forman parte de la vista panorámica del templo, donde hay más de 32.000 que hacen de la subida parezca una serpiente anaranjada. Continuamos hacia Osaka donde visitaremos su famoso castillo. Almuerzo en un restaurante. Traslado al hotel y tarde libre para seguir descubriendo Osaka a tu ritmo. Alojamiento.

**Día 11 Osaka - Estambul - Ciudad de origen**  
Desayuno. La habitación deberá ser desolada a las 11.00/12.00 h. Mañana libre. Por la tarde, traslado al aeropuerto en bus con asistente de habla castellana. Vuelo de regreso, vía Estambul. Noche a bordo.

**Día 12 Ciudad de origen**  
Llegada.

PRECIO ORIENTATIVO 4.750 €



12 ☀ / 9 ☾

### SERVICIOS INCLUIDOS

- Vuelos en línea regular, clase turista.
- Compensación huella de CO2 de todos los vuelos.
- Traslados, visitas y entradas, según itinerario.
- Alojamiento en hoteles previstos, en régimen indicado en itinerario.
- 6 almuerzos (1 de ellos tipo picnic) y 2 cenas (1 de ellas tipo japonesa) según itinerario (sin bebidas).
- Circuito exclusivo ICÁRION. Visitas y traslados en autobús privado para el grupo con guías locales en castellano (un guía de Tokio hasta Kioto, y otro guía en Kioto y Osaka).
- Billete de tren bala de Odawara a Nagoya y de Nagoya a Kioto, clase turista.
- Seguro de viaje.
- Tasas aéreas y carburante.

### EXPERIENCIAS DESTACADAS

- Visita de la antigua hospedería de los Samurais “Waki Honjin”.
- Ver el impresionante templo naranja de Fushimi Inari.
- Teleférico para tener una gran vista de los Alpes Japoneses.
- Minicrucero por el lago Ashi, para divisar el Monte Fuji.

### EXPERIENCIAS OPCIONALES

- Excursión a Hiroshima y Miyajima.
- Excursión a Nikko.

### SALIDAS 2025

Mayo	24
Junio	14
Julio	5,19,26
Agosto	2,16,23
Septiembre	13
Octubre	4,18

### HOTELES (indicados o similares)

Ciudad	Hotel
Cat. A	
• Tokio	Tokio Dome (TWN 33 m2)
• Hakone	Hakone Kowakien (STND TWN 30 m²)
• Takayama	Hoshokaku (Hab. Japonesa o Hab. Japonesa con camas TWN)
• Kioto	Nikko Princess Kyoto (TWN 36 m²)
• Osaka	Citadines Namba Osaka (DLX TWN 28 m²)

### A TENER EN CUENTA

Salidas garantizadas. Mín. 10 personas. Confirmación inmediata (excepto habitaciones triples).

Las habitaciones dobles serán Twin (dos camas). Las habitaciones individuales, puede ser en habitación más pequeña que la twin.

La habitación triple será twin con una cama extra. La tercera cama puede ser más pequeña que las dos principales o puede ser sofá cama. Sujeta a disponibilidad.

Para la salida del 24 de mayo, el hotel en Hakone será el Yunohan Prince (Hab. japonesa) y el hotel de Takayama será el Tokyu Stay Hida.

Para la salida del 4 de octubre el hotel de Hakone será el Hakone Hotel.





JAPÓN, TIERRA DE SAMURÁIS

Osaka, Nara, Kioto, Nagoya, Magome, Tsumago, Takayama, Shirakawago, Hakone y Tokio

Viajar a Japón con este itinerario es una experiencia única para conocer una cultura ancestral.

**Día 1 Ciudad de origen - Osaka**  
Vuelo de salida hacia Osaka. Noche a bordo.

**Día 2 Osaka**  
Llegada y recepción por asistente de habla castellana. Traslado al hotel en servicio regular con asistente. Llegada al hotel y resto del día libre. Alojamiento.

**Día 3 Osaka - Nara - Kioto** (Media pensión)  
Desayuno. Comenzamos la visita de la ciudad, veremos el Castillo de Osaka y continuamos hacia Nara para conocer el Templo Todaiji con su enorme imagen de Buda y el parque de los Ciervos Sagrados. Almuerzo en un restaurante. Por la tarde, salida hacia Kioto. De camino, veremos el Santuario Shintoísta de Fushimi Inari, impresionante por sus largas escaleras repletas de “Toris” naranjas. Desde las épocas más antiguas de Japón, Inari era vista como la patrona de los negocios (cada Torii existente en el santuario ha sido donado por algún comerciante japonés). Los comerciantes y artesanos ofrecían culto a Inari a cambio de obtener riqueza en sus negocios, por lo que donaban numerosos tori que actualmente forman parte de la vista panorámica del templo, donde hay más de 32.000 que hacen de la subida parezca una serpiente anaranjada.

**Día 4 Kioto** (Media pensión)  
Desayuno. Visita de la antigua capital de Kioto, donde veremos el Castillo de Nijo, el templo Kinkakuji o del Pabellón Dorado, construido originalmente como lugar de descanso del Shogun Ashikaga Yoshimitsu. El pabellón está situado junto a un magnífico jardín japonés, cuyas islas y piedras representan la historia de la creación budista, terminamos en el Santuario shintoísta de Heian. Almuerzo en un restaurante. Tarde libre. El regreso al hotel es por vuestra cuenta.

**Día 5 Kioto**  
Desayuno. Día libre para descubrir la ciudad a tu manera. Opcionalmente puedes realizar la visita a Hiroshima y Miyajima con almuerzo incluido. Para las dos siguientes noches, Takayama y Hakone tendremos que preparar un equipaje de mano (maleta de mano hasta 10 kg). Las maletas se transportarán directamente de Kioto a Tokio.

**Día 6 Kioto - Nagoya - Magome - Tsumago - Takayama** (Media pensión)  
Desayuno. Traslado a la estación de Kioto. Salida en tren bala “shinkansen” a Nagoya. Llegada y visita de los pueblos de posta, Magome y Tsumago, en la antigua carretera Nakasendo.

Daremos un paseo por Magome y luego saldremos hacia Tsumago donde visitaremos “Waki Honjin”, la antigua hospedería de los Samuráis. Continuamos hacia Takayama por carretera, donde realizamos la visita de la ciudad, para conocer la calle de Kamisannomachi. Llegada al hotel. Cena en el hotel. (Para las categorías A y B, será cena típica japonesa).

**Día 7 Takayama - Shirakawago - Nagoya - Hakone** (Pensión completa)  
Desayuno. Salida por carretera hacia el poblado típico japonés de Shirakawago, recorreremos este pueblo, declarado Patrimonio de la Humanidad por la UNESCO, para conocer una de las casas tradicionales “Gassho-zukuri”. Traslado a la estación de Nagoya. Almuerzo en un restaurante. Salida en tren bala “shinkansen” hasta Odawara. Llegada y traslado a nuestro alojamiento en Hakone. Cena en el hotel. (Para la categoría A será cena típica japonesa).

**Día 8 Hakone - Tokio** (Media pensión)  
Desayuno. Comenzamos la visita del Parque Nacional de Hakone, para conocer el Lago Ashi en un pequeño crucero por el lago, subiremos al teleférico para disfrutar de la vista panorámica de Hakone y el famoso Monte

Fuji. Almuerzo en un restaurante. Salida por carretera a Tokio. Llegada y visita de la torre de Tokio. Llegada al hotel.

**Día 9 Tokio** (Media pensión)  
Desayuno. Visita de la ciudad de Tokio para conocer el Templo Asakusa Kannon, la zona comercial de Nakamise, veremos el Santuario de Meiji y el barrio de Ginza. Almuerzo en un restaurante. La visita termina en el restaurante. Regreso al hotel por tu cuenta.

**Día 10 Tokio**  
Desayuno. Día libre para descubrir la ciudad a tu gusto. Opcionalmente puedes realizar la visita a Nikko con almuerzo incluido, donde verás el Santuario Toshogu, el lago Chuzenji y la cascada de Kegon.

**Día 11 Tokio - Ciudad de origen**  
Desayuno. Traslado regular al aeropuerto con asistente de habla castellana. Vuelo de regreso. Noche a bordo. (Con algunas compañías aéreas el vuelo es diurno y la llegada será este día en lugar del día siguiente).

**Día 12 Ciudad de origen**  
Llegada.

EXTENSIONES A PLAYAS

Completa tu viaje con unos días de relax en algunas de las mejores playas que te proponemos:

- Phuket, la isla más grande del sur de Tailandia y uno de los destinos más populares de playa en Asia.
- Koh Samui, por su situación con un clima perfecto para viajar los meses de verano a espectaculares resorts de playa.
- Krabi, en la costa suroeste de Tailandia, con unos paisajes y unas playas de ensueño, ideal para relajarse unos días.
- Bali, disfruta de sus playas Nusa Nua, Jimbaran, o las terrazas de arroz en Ubud y sus encantadores templos.
- Islas Maldivas, experimenta alojarte en un overwater o disfrutar de restaurantes submarinos.

PRECIO ORIENTATIVO 3.250 €



12 ☀ / 9 ☾

SERVICIOS INCLUIDOS

- Vuelos en línea regular, clase turista.
- Compensación huella de CO2 de todos los vuelos.
- Traslados, visitas y entradas, según itinerario.
- Alojamiento en hoteles previstos, en régimen indicado en itinerario.
- 5 almuerzos y 2 cenas según itinerario (sin bebidas).
- Circuito en grupo. Visitas en transporte público, taxi, coche, minibus o autobús, (dependiendo del número final de pasajeros) con guía/asistente local en castellano, (excepto los trayectos en tren de los días 6 y 7).
- Billete de tren bala “Shinkansen” de Kioto a Nagoya y de Nagoya a Odawara, clase turista.
- Seguro de viaje.
- Tasas aéreas y carburante.

EXPERIENCIAS DESTACADAS

- Visita de la antigua hospedería de los Samurais.
- Disfrutar del “Onsen”, (Aguas termales) en Hakone.
- Minicrucero por el lago Ashi, para ver el Monte Fuji.

SALIDAS 2025

Abril	2,3,7,8,10,14,15,17,21,22,24,28,29,30
Mayo	1,5,6,8,12,13,15,19,20,22,27,29
Junio	2,3,9,10,16,17,18,23,24,30
Julio	1,3,7,8,10,14,15,16,17,21,22,24,28,29,30,31
Agosto	4,5,6,11,12,13,14,18,19,20,25,26,28
Septiembre	1,2,3,8,9,10,11,15,16,18,22,23,25,29,30
Octubre	2,6,7,8,9,13,14,16,20,21,23,27,28,30
Noviembre	3,4,10,11,12,17,18,24,25
Diciembre	1,8,15,22,29

SALIDAS 2026

Enero	5,12,19,26
Febrero	2,9,16,23
Marzo	2,3,5,9,10,11,12,16,17,18,19,23,24,25,26,30,31

HOTELES (indicados o similares)

Ciudad	Hotel
Cat. C (Estándar)	
• Osaka	Vischio Osaka
• Kioto	Keihan Kioto Grande
• Takayama	Green Hotel
• Hakone	Yumoto Fujiya
• Tokio	Toshi Center
Cat. B (Superior)	
• Osaka	Ana Crowne Plaza
• Kioto	Granvia (Standard)
• Takayama	Green Hotel
• Hakone	Yumoto Fujiya (hab. Japonesa)
• Tokio	New Otani (Standard)
Cat. A (Lujo)	
• Osaka	Ana Crowne Plaza (Club DLX)
• Kioto	Granvia (Lujo)
• Takayama	Green Hotel (Premium)
• Hakone	Ryuguden (hab. Japonesa)
• Tokio	New Otani (Deluxe)





## JAPÓN, TIERRA DE SAMURÁIS - 1 NOCHE OSAKA - 4 NOCHES TOKIO - CUPO TURKISH

Osaka, Nara, Kioto, Nagoya, Magome, Tsumago, Takayama, Shirakawago, Hakone y Tokio

Viajar a Japón con este itinerario es una experiencia única para conocer una cultura ancestral, con 4 noches en Tokio.

**Día 1 Ciudad de Origen - Estambul - Osaka**  
Vuelo de salida hacia Osaka, vía Estambul.  
Noche a bordo.

**Día 2 Osaka**  
Llegada y recepción por asistente de habla castellana. Traslado al hotel en servicio regular con asistente. Llegada al hotel y resto del día libre. Alojamiento.

**Día 3 Osaka - Nara - Kioto** (Media pensión)  
Desayuno. Comenzamos la visita de la ciudad, veremos el Castillo de Osaka y continuamos hacia Nara para conocer el Templo Todaiji con su enorme imagen de Buda y el parque de los Ciervos Sagrados. Almuerzo en un restaurante. Por la tarde, salida hacia Kioto. De camino, veremos el Santuario Shintoísta de Fushimi Inari, impresionante por sus largas escaleras repletas de “Toris” naranjas. Desde las épocas más antiguas de Japón, Inari era vista como la patrona de los negocios (cada Torii existente en el santuario ha sido donado por algún comerciante japonés). Los comerciantes y artesanos ofrecían culto a Inari a cambio de

obtener riqueza en sus negocios, por lo que donaban numerosos tori que actualmente forman parte de la vista panorámica del templo, donde hay más de 32.000 que hacen de la subida parezca una serpiente anaranjada.

**Día 4 Kioto** (Media pensión)  
Desayuno. Visita de la antigua capital de Kioto, donde veremos el Castillo de Nijo, el templo Kinkakuji o del Pabellón Dorado, construido originalmente como lugar de descanso del Shogun Ashikaga Yoshimitsu. El pabellón está situado junto a un magnífico jardín japonés, cuyas islas y piedras representan la historia de la creación budista, terminamos en el Santuario shintoísta de Heian (sin entrar al jardín). Almuerzo en un restaurante. Tarde libre. El regreso al hotel es por vuestra cuenta.

**Día 5 Kioto**  
Desayuno. Día libre para descubrir la ciudad a tu manera. Opcionalmente puedes realizar la visita a Hiroshima y Miyajima con almuerzo incluido. Para las dos siguientes noches, Takayama y Hakone tendremos que preparar un

equipaje de mano (maleta de mano hasta 10 kg). Las maletas se transportarán directamente de Kioto a Tokio.

**Día 6 Kioto - Nagoya - Magome - Tsumago - Takayama** (Media pensión)  
Desayuno. Traslado a la estación de Kioto. Salida en tren bala “shinkansen” a Nagoya. Llegada y visita de los pueblos de posta, Magome y Tsumago, en la antigua carretera Nakasendo. Daremos un paseo por Magome y luego saldremos hacia Tsumago donde visitaremos “Waki Honjin”, la antigua hospedería de los Samuráis. Continuamos hacia Takayama por carretera, donde realizamos la visita de la ciudad, para conocer la calle de Kamisanomachi. Llegada al hotel. Cena en el hotel. (Para las categorías A y B, será cena típica japonesa).

**Día 7 Takayama - Shirakawago - Nagoya - Hakone** (Pensión completa)  
Desayuno. Salida por carretera hacia el poblado típico japones de Shirakawago, recorreremos este pueblo, declarado Patrimonio de la Hu-

manidad por la Unesco, para conocer una de las casas tradicionales “Gassho-zukuri”. Traslado a la estación de Nagoya. Almuerzo en un restaurante. Salida en tren bala “shinkansen” hasta Odawara. Llegada y traslado a nuestro alojamiento en Hakone. Cena en el hotel. (Para la categoría A será cena típica japonesa).

**Día 8 Hakone - Tokio** (Media pensión)  
Desayuno. Comenzamos la visita del Parque Nacional de Hakone, para conocer el Lago Ashi en un pequeño crucero por el lago, subiremos al teleférico para disfrutar de la visita panorámica de Hakone y el famoso Monte Fuji. Almuerzo en un restaurante. Salida por carretera a Tokio. Llegada y visita de la torre de Tokio. Llegada al hotel.

**Día 9 Tokio** (Media pensión)  
Desayuno. Visita de la ciudad de Tokio para conocer el Templo Asakusa Kannon, la zona comercial de Nakamise, visita del santuario Meiji y terminaremos en el barrio de Ginza. Almuerzo en un restaurante. La visita termina en el restaurante. Regreso al hotel por tu cuenta.

**Día 10 Tokio**  
Desayuno. Día libre para descubrir la ciudad a tu gusto. Opcionalmente puedes realizar la visita a Nikko con almuerzo incluido, donde verás el Santuario Toshogu, el lago Chuzenji y la cascada de Kegon.

**Día 11 Tokio**  
Desayuno. Día libre.

**Día 12 Tokio - Estambul - Ciudad de origen**  
Desayuno. Traslado regular al aeropuerto con asistente de habla castellana. Vuelo de regreso vía Estambul. Llegada.

PRECIO ORIENTATIVO 4.500 €



12 ☀ / 10 ☾

### SERVICIOS INCLUIDOS

- Vuelos en línea regular, clase turista.
- Compensación huella de CO2 de todos los vuelos.
- Traslados, visitas y entradas, según itinerario.
- Alojamiento en hoteles previstos, en régimen indicado en itinerario.
- 5 almuerzos (1 de ellos tipo picnic) y 2 cenas según itinerario (sin bebidas).
- Circuito en grupo. Visitas en transporte público, taxi, coche, minibús o autobús, (dependiendo del número final de pasajeros) con guía/asistente local en castellano, (excepto los trayectos en tren de los días 6 y 7).
- Billete de tren bala “Shinkansen” de Kioto a Nagoya y de Nagoya a Odawara, clase turista.
- Seguro de viaje.
- Tasas aéreas y carburante.

### EXPERIENCIAS DESTACADAS

- Visita de la antigua hospedería de los Samuráis “Waki Honjin”.
- Disfrutar del “Onsen”, (Aguas termales) en Hakone.
- Teleférico para tener una gran vista de los Alpes Japoneses.
- Minicrucero por el lago Ashi, para divisar el Monte Fuji.

### EXPERIENCIAS OPCIONALES

- Excursión a Hiroshima y Miyajima.
- Excursión a Nikko.

### SALIDAS 2025

Mayo	5
Junio	2,16,30
Julio	21
Agosto	4,18
Septiembre	1,8,15,22
Octubre	6,13,20,27
Noviembre	3,10,24

### HOTELES (indicados o similares)

Ciudad	Hotel
Cat. C (Estándar)	
• Osaka	Vischio Osaka
• Kyoto	Keihan Kyoto Hachijyo-guchi
• Takayama	Green Hotel
• Hakone	Yumoto Fujiya
• Tokio	Toshi Center
Cat. B (Superior)	
• Osaka	Ana Crowne Plaza
• Kyoto	Granvia (Standard)
• Takayama	Green Hotel
• Hakone	Yumoto Fujiya (hab. Japonesa con camas)
• Tokio	New Otani (Standard)
Cat. A (Lujo)	
• Osaka	Ana Crowne Plaza (Club)
• Kyoto	Granvia (Lujo)
• Takayama	Green Hotel (Premium)
• Hakone	Kowakien Tenyu (hab. Japonesa)
• Tokio	New Otani (Deluxe)





# JAPÓN, TIERRA DE SAMURÁIS - 2 NOCHES OSAKA - 3 NOCHES TOKIO - CUPO TURKISH

Osaka, Nara, Kioto, Nagoya, Magome, Tsumago, Takayama, Shirakawago, Hakone y Tokio

Viajar a Japón con este itinerario es una experiencia única para conocer una cultura ancestral,

con 2 noches en Osaka y 3 noches en Tokio.

## Día 1 Ciudad de origen - Estambul - Osaka

Vuelo de salida hacia Osaka, vía Estambul. Noche a bordo.

## Día 2 Osaka

Llegada y recepción por asistente de habla castellana. Traslado al hotel en servicio regular con asistente. Llegada al hotel y resto del día libre. Alojamiento.

## Día 3 Osaka

Desayuno. Día libre.

## Día 4 Osaka - Nara - Kioto (Media pensión)

Desayuno. Comenzamos la visita de la ciudad, veremos el Castillo de Osaka y continuamos hacia Nara para conocer el Templo Todaiji con su enorme imagen de Buda y el parque de los Ciervos Sagrados. Almuerzo en un restaurante. Por la tarde, salida hacia Kioto. De camino, veremos el Santuario Shintoísta de Fushimi Inari, impresionante por sus largas escaleras repletas de “Toris” naranjas. Desde las épocas

más antiguas de Japón, Inari era vista como la patrona de los negocios (cada Torii existente en el santuario ha sido donado por algún comerciante japonés). Los comerciantes y artesanos ofrecían culto a Inari a cambio de obtener riqueza en sus negocios, por lo que donaban numerosos tori que actualmente forman parte de la vista panorámica del templo, donde hay más de 32.000 que hacen de la subida parezca una serpiente anaranjada.

## Día 5 Kioto (Media pensión)

Desayuno. Visita de la antigua capital de Kioto, donde veremos el Castillo de Nijo, el templo Kinkakuji o del Pabellón Dorado, construido originalmente como lugar de descanso del Shogun Ashikaga Yoshimitsu. El pabellón está situado junto a un magnífico jardín japonés, cuyas islas y piedras representan la historia de la creación budista, terminamos en el Santuario shintoísta de Heian (sin entrar al jardín). Almuerzo en un restaurante. Tarde libre. El regreso al hotel es por vuestra cuenta.

## Día 6 Kioto

Desayuno. Día libre para descubrir la ciudad a tu manera. Opcionalmente puedes realizar la visita a Hiroshima y Miyajima con almuerzo incluido. Para las dos siguientes noches, Takayama y Hakone tendremos que preparar un equipaje de mano (maleta de mano hasta 10 kg). Las maletas se transportarán directamente de Kioto a Tokio.

## Día 7 Kioto - Nagoya - Magome - Tsumago - Takayama (Media pensión)

Desayuno. Traslado a la estación de Kioto. Salida en tren bala “shinkansen” a Nagoya. Llegada y visita de los pueblos de posta, Magome y Tsumago, en la antigua carretera Nakasendo. Daremos un paseo por Magome y luego saldremos hacia Tsumago donde visitaremos “Waki Honjin”, la antigua hospedería de los Samuráis. Continuamos hacia Takayama por carretera, donde realizamos la visita de la ciudad, para conocer la calle de Kamisannomachi. Llegada al hotel. Cena en

el hotel. (Para las categorías A y B, será cena típica japonesa).

## Día 8 Takayama - Shirakawago - Nagoya - Hakone (Pensión completa)

Desayuno. Salida por carretera hacia el poblado típico japonés de Shirakawago, recorreremos este pueblo, declarado Patrimonio de la Humanidad por la Unesco, para conocer una de las casas tradicionales “Gassho-zukuri”. Traslado a la estación de Nagoya. Almuerzo en un restaurante. Salida en tren bala “shinkansen” hasta Odawara. Llegada y traslado a nuestro alojamiento en Hakone. Cena en el hotel. (Para la categoría A será cena típica japonesa).

## Día 9 Hakone - Tokio (Media pensión)

Desayuno. Comenzamos la visita del Parque Nacional de Hakone, para conocer el Lago Ashi en un pequeño crucero por el lago, subiremos al teleférico para disfrutar de la visita panorámica de Hakone y el famoso Monte Fuji. Almuerzo en un restaurante. Salida por ca-

rretera a Tokio. Llegada y visita de la torre de Tokio. Llegada al hotel.

## Día 10 Tokio (Media pensión)

Desayuno. Visita de la ciudad de Tokio para conocer el Templo Asakusa Kannon, la zona comercial de Nakamise, visita del santuario Meiji y terminaremos en el barrio de Ginza. Almuerzo en un restaurante. La visita termina en el restaurante. Regreso al hotel por tu cuenta.

## Día 11 Tokio

Desayuno. Día libre para descubrir la ciudad a tu gusto. Opcionalmente puedes realizar la visita a Nikko con almuerzo incluido, donde verás el Santuario Toshogu, el lago Chuzenji y la cascada de Kegon.

## Día 12 Tokio - Estambul - Ciudad de origen

Desayuno. Traslado regular al aeropuerto con asistente de habla castellana. Vuelo de regreso vía Estambul. Llegada.

PRECIO ORIENTATIVO 4.500 €



12 ☀ / 10 ☾

## SERVICIOS INCLUIDOS

- Vuelos en línea regular, clase turista.
- Compensación huella de CO2 de todos los vuelos.
- Traslados, visitas y entradas, según itinerario.
- Alojamiento en hoteles previstos, en régimen indicado en itinerario.
- 5 almuerzos (1 de ellos tipo picnic) y 2 cenas según itinerario (sin bebidas).
- Circuito en grupo. Visitas en transporte público, taxi, coche, minibús o autobús, (dependiendo del número final de pasajeros) con guía/asistente local en castellano, (excepto los trayectos en tren de los días 7 y 8).
- Billete de tren bala “Shinkansen” de Kioto a Nagoya y de Nagoya a Odawara, clase turista.
- Seguro de viaje.
- Tasas aéreas y carburante.

## EXPERIENCIAS DESTACADAS

- Visita de la antigua hospedería de los Samuráis “Waki Honjin”.
- Disfrutar del “Onsen”, (Aguas termales) en Hakone.
- Teleférico para tener una gran vista de los Alpes Japoneses.
- Minicrucero por el lago Ashi, para divisar el Monte Fuji.

## EXPERIENCIAS OPCIONALES

- Excursión a Hiroshima y Miyajima.
- Excursión a Nikko.

## SALIDAS 2025

Mayo	5
Junio	2,16,30
Julio	21
Agosto	4,18
Septiembre	1,8,15,22
Octubre	6,13,20,27
Noviembre	3,10,24

## HOTELES (indicados o similares)

Ciudad	Hotel
Cat. C (Estándar)	
• Osaka	Vischio Osaka
• Kyoto	Keihan Kyoto Hachijyo-guchi
• Takayama	Green Hotel
• Hakone	Yumoto Fujiya
• Tokio	Toshi Center

## Cat. B (Superior)

• Osaka	Ana Crowne Plaza
• Kyoto	Granvia (Standard)
• Takayama	Green Hotel
• Hakone	Yumoto Fujiya (hab. Japonesa con camas)
• Tokio	New Otani (Standard)

## Cat. A (Lujo)

• Osaka	Ana Crowne Plaza (Club)
• Kyoto	Granvia (Lujo)
• Takayama	Green Hotel (Premium)
• Hakone	Kowakien Tenyu (hab. Japonesa)
• Tokio	New Otani (Deluxe)





## AIRES DE JAPÓN CON OSAKA

Tokio, Kioto, Kanazawa, Shirakawago, Takayama, Gero y Osaka

Un viaje completo a Japón, con las principales ciudades Kioto y Tokio, pero conociendo además los bonitos pueblos de Shirakawago o Takayama, y terminando en la ciudad de Osaka.

### Día 1 Ciudad de origen - Tokio

Vuelo de salida hacia Tokio. Noche a bordo.

### Día 2 Tokio

Llegada y recepción por asistente de habla castellana. Traslado al hotel en Tokio en autobús regular sin asistente. Llegada al hotel y resto del día libre. Alojamiento.

### Día 3 Tokio

Desayuno. Visita de la ciudad de Tokio para conocer el Santuario de Meiji, dedicado al exemperador Mutsuhito, la plaza del Palacio Imperial, el Templo Senso-ji y la zona comercial de Nakamise, terminaremos en el barrio de Ginza. Regreso al hotel por cuenta del cliente.

Actividad Opcional (a reservar mínimo con 3 semanas de antelación).

“CEREMONIA DEL TÉ” EN ASAKUSA. Los participantes en esta actividad opcional no irán a Ginza con el grupo en autobús. Necesitan llevar calcetines para participar en la ceremonia del té. Después de la visita del Templo Senso-ji, encuentro con un asistente de habla hispana. Traslado al local de la ceremonia del té a pie con el asistente.  
13:00 Inicio de la ceremonia del té:  
• Explicación sobre la ceremonia del té.  
• Demostración de la ceremonia del té por un maestro o una maestra.

• Comer un dulce y tomar el té matcha.  
• Sacar fotos de recuerdo.  
14:00 La actividad termina en la estación de metro de Asakusa.  
(El asistente les explicará a los pasajeros cómo volver al hotel o ir a Ginza en metro pero no los acompañará.). \*Almuerzo no incluido.

**Día 4 Tokio - Hakone - Tokio** (Media pensión)  
Desayuno. Hoy hacemos una excursión a Hakone, donde veremos el valle de Owakudani, daremos un paseo en barco por el Lago Ashi, desde donde podrás ver el Monte Fuji (si el cielo esta despejado). Almuerzo en un restaurante. Visita del museo al aire libre de Hakone. Regreso a Tokio.

**Día 5 Tokio - Kioto - Nara - Kioto**  
Desayuno. Traslado a la estación de Tokio con asistente de habla castellana. Salida en tren bala a Kioto. Llegada y comenzamos la visita de Nara para ver el templo Todai-ji y el parque de ciervos. Regreso a Kioto. Terminamos el día con la visita del Santuario de Fushimi Inari, con miles de pórticos “toris” naranjas. Desde las épocas más antiguas de Japón, Inari era vista como la patrona de los negocios (cada Torii existente en el santuario ha sido donado por algún comerciante japonés). Los comerciantes y artesanos ofrecían culto a Inari a cambio de obtener riqueza en sus negocios, por lo que donaban numerosos tori que

actualmente forman parte de la vista panorámica del templo, donde hay más de 32.000 que hacen de la subida parezca una serpiente anaranjada. Alojamiento.

**Día 6 Kioto** (Media pensión)  
Desayuno. Hoy realizamos la visita de la famosa y tradicional ciudad de Kioto, donde destaca el templo Tenryu-ji, con su bello jardín japonés, el bosque de bambú de Sagano en Arashiyama, para continuar con el templo Kinkakuji o Pabellón Dorado, construido originalmente como lugar de descanso del Shogun Ashikaga Yoshimitsu. El pabellón está situado junto a un magnífico jardín japonés, cuyas islas y piedras representan la historia de la creación budista. Seguimos con la visita al Templo Sanjusagendo, con miles de estatuas de Kannon o dios de la misericordia y terminaremos en el barrio de Gion o barrio de las “geishas”. Almuerzo en un restaurante.

**Día 7 Kioto**  
Desayuno. Día libre a tu disposición.

Actividad opcional (a reservar mínimo con 3 semanas de antelación).

“VISITA A HIROSHIMA Y MIYAJIMA” donde podrás ver el Parque Memorial de la Paz, la cúpula de la bomba atómica o el santuario Itsukushima en la isla de Miyayima. Prepara una maleta

de mano para las noches de Kanazawa y Gero. El equipaje principal será enviado a Tokio.

### Día 8 Kioto - Kanazawa

Desayuno. Salida en tren hacia Kanazawa. Llegada y visita del mercado tradicional de Omicho, el Barrio Higashichaya, para terminar en el jardín Kenrokuen, uno de los más famosos de Japón. Alojamiento.

### Día 9 Kanazawa - Shirakawago - Takayama - Gero

(Pensión completa)  
Desayuno. Salida hacia el pueblo tradicional de Shirakawago, donde visitaremos las casas típicas del estilo Gasshozukuri. Almuerzo en un restaurante. Continuamos a Takayama, donde veremos el barrio histórico Kamisannomachi, lleno de tiendas y bodegas de sake. Seguimos por la exposición de las carrozas Yatai Kaikan, carrozas que preparan para el festival de Takayama. Llegada a Gero, donde podrás disfrutar de un baño Onsen “aguas termales” (Tradicionalmente hoteles y ryokanes no permiten a personas con tatuajes utilizar los onsen, si son pequeños podrían taparlos). Cena en el hotel y alojamiento.

### Día 10 Gero - Nagoya - Osaka

Desayuno. Traslado a la estación para salir hacia Nagoya. Llegada y salida en tren con destino Osaka. Llegada y visita del barrio Dotonbori, muy animado, con muchos restaurantes y

fachadas extravagantes. Continuamos visitando el Castillo de Osaka. Traslado al hotel. Alojamiento.

### Día 11 Osaka - Ciudad de origen

Desayuno. Traslado en autobús regular al aeropuerto (sin asistente). Vuelo de regreso. Noche a bordo. (Con algunas compañías aéreas el vuelo es diurno y la llegada será este día en lugar del día siguiente).

**Día 12 Ciudad de origen**  
Llegada.

### EXTENSIONES A PLAYAS

Completa tu viaje con unos días de relax en algunas de las mejores islas que te proponemos en las increíbles playas de Phuket, Koh Samui o Krabi en Tailandia, la isla de Bali con sus gentes y paisajes espectaculares, o en las playas de las Islas Maldivas, un paraíso.

PRECIO ORIENTATIVO 3.450 €





## JAPÓN IMPRESCINDIBLE

Osaka, Kioto, Nara, Hakone y Tokio

Un viaje a Japón que te llevará por las principales ciudades del país, la histórica Kioto y la modernidad y fantasía de Tokio.

**Día 1 Ciudad de origen - Osaka**  
Vuelo de salida hacia Osaka. Noche a bordo.

**Día 2 Osaka**  
Llegada. Recepción por el asistente de habla castellana. Traslado al hotel en servicio regular con asistente. Llegada al hotel, resto del día libre y alojamiento.

**Día 3 Osaka - Nara - Kioto** (Media pensión)  
Desayuno. Comienza la visita, veremos el Castillo de Osaka, originalmente llamado Ōzaka-jō, es uno de los castillos más famosos del país y desempeñó un papel importante en la unificación de Japón durante el período Azuchi-Momoyama del siglo XVI. Salida hacia Nara para conocer el Templo Todaiji con su enorme imagen de Buda y el parque de los ciervos sagrados. Almuerzo en un restaurante. Por la tarde, salida hacia Kioto, en el camino, visita del Santuario Shintoísta de Fushimi Inari con sus cientos de “toris” naranjas.

Desde las épocas más antiguas de Japón, Inari era vista como la patrona de los negocios (cada Torii existente en el santuario ha sido donado por algún comerciante japonés). Los comerciantes y artesanos ofrecían culto a Inari a cambio de obtener riqueza en sus negocios, por lo que donaban numerosos torii que actualmente forman parte de la vista panorámica del templo, donde hay más de 32.000 que hacen que la subida parezca una serpiente anaranjada. Llegada al hotel. Alojamiento.

**Día 4 Kioto** (Media pensión)  
Desayuno. Visita de la antigua capital de Kioto, donde veremos el Castillo de Nijo, el templo Kinkakuji o del Pabellón Dorado, construido originalmente como lugar de descanso del Shogun Ashikaga Yoshimitsu. El pabellón esta situado junto a un magnífico jardín japonés, cuyas islas y piedras representan la historia de la creación budista, terminamos en el San-

tuario shintoísta de Heian. Almuerzo en un restaurante. Tarde libre. El regreso al hotel es por vuestra cuenta.

**Día 5 Kioto - Odawara - Hakone** (Pensión completa)  
Desayuno. Traslado a la estación de Kioto en transporte público con asistente de habla castellana. Salida de Kioto hacia Odawara en tren bala “Hikari”. Llegada a Odawara y empezamos la excursión al Parque Nacional de Hakone para realizar un minicrucero por el Lago Ashi para ver la panorámica del Monte Fuji y subiremos en el teleférico. Almuerzo en un restaurante. Traslado al hotel, cena y alojamiento. Este día tendrás que llevar equipaje de mano (hasta 10 kg), ya que el equipaje principal se trasladará directamente de Kioto a Tokio.

**Día 6 Hakone - Tokio** (Media pensión)  
Desayuno. Salida por carretera a Tokio. Llega-

da y comienza la visita de ciudad, conocerás el Santuario Shintoísta de Meiji, el Templo Asakusa Kannon, la zona comercial Nakamise llena de puestecillos locales y la Torre de Tokyo. Almuerzo en un restaurante. Llegada al hotel y alojamiento.

**Día 7 Tokio**  
Desayuno. Día libre a tu disposición, para descubrir la ciudad a tu aire.

**Día 8 Tokio - Ciudad de origen**  
Traslado regular al aeropuerto con asistente de habla castellana. Vuelo de regreso. Noche a bordo. (Con algunas compañías aéreas el vuelo es diurno y la llegada será este día en lugar del día siguiente).

**Día 9 Ciudad de origen**  
Llegada.

**EXTENSIÓN A MALDIVAS**  
Completa tu viaje con unos días de relax en algu nas de las mejores playas que te proponemos:

- Phuket, la isla más grande del sur de Tailandia y uno de los destinos más populares de playa en Asia.
- Koh Samui, por su situación con un clima perfecto para viajar los meses de verano a espectaculares resorts de playa.
- Krabi, en la costa suroeste de Tailandia, con unos paisajes y unas playas de ensueño, ideal para relajarse unos días.
- Bali, disfruta de sus playas Nusa Nua, Jimbaran, o las terrazas de arroz en Ubud y sus encantadores templos.
- Islas Maldivas, experimenta alojarte en un overwater o disfrutar de restaurantes submarinos.

PRECIO ORIENTATIVO 2.675 €

- 9 ☀ / 6 ☾

SERVICIOS INCLUIDOS

- Vuelos en línea regular, clase turista.
  - Compensación huella de CO2 de todos los vuelos.
  - Traslados, visitas y entradas, según itinerario.
  - Alojamiento en hoteles previstos (o similares), en régimen indicado en itinerario.
  - 4 almuerzos y 1 cena según itinerario (sin bebidas).
  - Circuito en grupo. Visitas en transporte público, taxi, coche, minibús o autobús, (dependiendo del número final de pasajeros) con guía/asistente local en castellano, (excepto el trayecto en tren del día 5).
  - Billete de tren bala de Kioto a Odawara, clase turista.
  - Seguro de viaje.
  - Tasas aéreas y carburante.

EXPERIENCIAS DESTACADAS

- Disfrutar de las aguas termales en el Onsen de Hakone.
  - Minicrucero por el lago Ashi, para divisar el Monte Fuji.

EXPERIENCIAS OPCIONALES

- Habitación tipo Ryokan en Hakone para cat. B.

SALIDAS 2025	
Abril	7,14,21,28
Mayo	5,12,19,26
Junio	2,9,16,23,30
Julio	7,14,21,28
Agosto	4,11,18,25
Septiembre	1,8,15,22,29
Octubre	6,13,20,27
Noviembre	3,10,17,24
Diciembre	8,22
SALIDAS 2026	
Enero	12,26
Febrero	9,23
Marzo	2,9,16,23,30
HOTELES (indicados o similares)	
Ciudad	Hoteles
Cat. C (Estándar)	
• Osaka	Miyako City Osaka Hommachi
• Kioto	Vischio Kyoto
• Hakone	Hakone Hotel
	Yumoto Fujiya
• Tokio	Villa Fontaine Grand Tokyo Ariake
Cat. B (Superior)	
• Osaka	Intergate Osaka Umeda
• Kioto	Kyoto Century
• Hakone	Hakone Hotel
	Yumoto Fujiya
• Tokio	Grand Nikko Daiba
Cat. A (Lujo)	
• Osaka	Intergate Osaka Umeda (DLX)
• Kioto	The Thousand Kyoto
• Hakone	Ryokan Ryuguden (Hab. Japonesa)
• Tokio	Grand Nikkko Daiba (Exec. DLX)
A TENER EN CUENTA	
Para vuelos de llegada entre las 22.00 h y las 06.00 h a Osaka y de salida de Tokio entre las 01.00 h y las 09.30 h, se cobrará un suplemento de 75 € aprox.	





## JAPÓN SINGULAR

### Tokio y Kioto

Este viaje a Japón, te permitirá conocer lo principal del país “nippon”, las ciudades de Tokio, Hakone, Nara y Kioto.

**Día 1 Ciudad de origen - Tokio**  
Vuelo de salida hacia Tokio. Noche a bordo.

**Día 2 Tokio**  
Llegada y recepción por asistente de habla castellana. Traslado al hotel en Tokio en autobús regular sin asisten te. Llegada al hotel y resto del día libre. Alojamiento.

**Día 3 Tokio**  
Desayuno. Visita de la ciudad de Tokio para conocer el Santuario de Meiji, dedicado al exemperador Mutsuhito, la plaza del Palacio Imperial, el Templo Senso-ji y la zona comercial de Nakamise, terminaremos en el barrio de Ginza. Regreso al hotel por cuenta del cliente.

Actividad Opcional (a reservar mínimo con 3 semanas de antelación).

“CEREMONIA DEL TÉ” EN ASAKUSA. Los participantes en esta actividad opcional no irán a Ginza con el grupo en autobús. Necesitan llevar calcetines para participar en la ceremonia del

té. Después de la visita del Templo Senso-ji, encuentro con un asistente de habla hispana. Traslado al local de la ceremonia del té a pie con el asistente.  
13:00 Inicio de la ceremonia del té:  
• Explicación sobre la ceremonia del té.  
• Demostración de la ceremonia del té por un maestro o una maestra.  
• Comer un dulce y tomar el té matcha.  
• Sacar fotos de recuerdo.  
14:00 La actividad termina en la estación de metro de Asakusa.  
(El asistente les explicará a los pasajeros cómo volver al hotel o ir a Ginza en metro pero no los acompañará.). \*Almuerzo no incluido.

**Día 4 Tokio - Hakone - Tokio** (Media pensión)  
Desayuno. Hoy hacemos una excursión a Hakone, donde veremos el valle de Owakudani, daremos un paseo en barco por el Lago Ashi, desde donde podrás ver el Monte Fuji (si el cielo esta despejado). Almuerzo en un restaurante. Visita del museo al aire libre de Hakone. Regreso a Tokio.

**Día 5 Tokio - Kioto - Nara - Kioto**  
Desayuno. Traslado a la estación de Tokio con asistente de habla castellana. Salida en tren bala a Kioto. Llegada y comenzamos la visita del Santuario de Fushimi Inari, con miles de pórticos “toris” naranjas. Desde las épocas más antiguas de Japón, Inari era vista como la patrona de los negocios (cada Torii existente en el santuario ha sido donado por algún comerciante japonés). Los comerciantes y artesanos ofrecían culto a Inari a cambio de obtener riqueza en sus negocios, por lo que donaban numerosos tori que actualmente forman parte de la vista panorámica del templo, donde hay más de 32.000 que hacen de la subida parezca una serpiente anaranjada. Mas tarde, continuamos hacia Nara para ver el templo Todai-ji y el parque de ciervos. Regreso a Kioto. Alojamiento.

**Día 6 Kioto** (Media pensión)  
Desayuno. Hoy realizamos la visita de la famosa y tradicional ciudad de Kioto, donde destaca el templo Tenryu-ji, con su bello jardín japonés, el bosque de bambú de Sagano en Arashiyama,

para continuar con el templo Kinkakuji o Pabellón Dorado, construido originalmente como lugar de descanso del Shogun Ashikaga Yoshimitsu. El pabellón está situado junto a un magnífico jardín japonés, cuyas islas y piedras representan la historia de la creación budista. Seguimos con la visita al Templo Sanjusagendo con miles de estatuas de Kannon o dios de la misericordia y terminaremos en el barrio de Gion o barrio de las “geishas”. Almuerzo en un restaurante.

**Día 7 Kioto**  
Desayuno. Día libre a tu disposición. Actividad opcional (a reservar mínimo con 3 semanas de antelación). “VISITA A HIROSHIMA Y MIYAJIMA” donde podrás ver el Parque Memorial de la Paz, la cúpula de la bomba atómica o el santuario Itsukushima en la isla de Miyajima.

**Día 8 Kioto - Osaka - Ciudad de origen**  
Traslado en autobús regular al aeropuerto de Osaka (sin asistente). Vuelo de regreso. Noche a bordo. (Con algunas compañías aéreas el vue-

lo es diurno y la llegada será este día en lugar del día siguiente).

**Día 9 Ciudad de origen**  
Llegada.

**EXTENSIONES A PLAYAS**  
Completa tu viaje con unos días de relax en algunas de las mejores islas que te proponemos en las increíbles playas de Phuket, Koh Samui o Krabi en Tailandia, la isla de Bali con sus gentes y paisajes espectaculares, o en las playas de las Islas Maldivas, un paraíso.

PRECIO ORIENTATIVO 3.190 €



9 / 6

#### SERVICIOS INCLUIDOS

- Vuelos en línea regular, clase turista.
- Compensación huella de CO2 de todos los vuelos.
- Traslados, visitas y entradas, según itinerario.
- Traslado de llegada a Tokio (Narita) en autobús regular con asistencia en castellano en el aeropuerto. Traslado de salida en Kioto, en autobús regular sin asistencia.
- Alojamiento en hoteles previstos (o similares), en régimen indicado en itinerario.
- 2 almuerzos según itinerario (sin bebidas).
- Circuito en grupo. Visitas en transporte público, taxi, coche, minibús o autobús, (dependiendo del número final de pasajeros) con guía/asistente local en castellano, (excepto el trayecto en tren del día 5).
- Billete de tren bala Nozomi de Tokio a Kioto, clase turista.
- Seguro de viaje.
- Tasas aéreas y carburante.

#### EXPERIENCIAS DESTACADAS

- Minicrucero por el lago Ashi, para divisar el Monte Fuji.
- Visita de Nara y el templo de Fushimi Inari.

#### EXPERIENCIAS OPCIONALES

- Excursión a Hiroshima y Miyajima.
- Ceremonia del té en Tokio.
- Habitación en Kioto en el hotel Kyoto Tokyu en piso Premium.

#### SALIDAS 2025

Enero	20
Febrero	3,17
Marzo	3,10,17,24,31
Abril	7,14,21
Mayo	5,12,19,26
Junio	2,9,16,23,30
Julio	7,14,21,28,31
Agosto	18,25
Septiembre	1,8,15,22,29
Octubre	6,13,20,27
Noviembre	3,10,17,24
Diciembre	1,8,15,22

#### SALIDAS 2026

Enero	12,26
Febrero	9,23
Marzo	2,9,16,23,30

#### HOTELES (indicados o similares)

Ciudad	Hotel
Cat. (4*)	
• Tokio	New Otani
• Kioto	Kyoto Tokyu

#### A TENER EN CUENTA

Para vuelos con llegada a Tokyo entre las 22.00 h y las 07.00 h, se aplicará un suplemento de 75 € aprox. por persona, ya que se realizará el traslado en taxi.

Para vuelos de salida en Osaka entre las 00.00 y las 08.00 h se aplicará un suplemento de 150 € aprox. Por persona, ya que se realizará el traslado en taxi.





KUMANO: TRADICIONES JAPONESAS

Kioto, Hiroshima, Koyasan, Kumano, Osaka, Kanazawa, Shirakawago, Takayama, Hakone y Tokio

Este viaje a Japón es el más completo, nos llevará desde la tradicional Kioto a pernoctar en un monasterio en Koyasan, realizaremos parte de la ruta peregrina de Kumano Kodo, para finalizar en la moderna Tokio.

**Día 1 Ciudad de origen - Osaka**  
Vuelo de salida hacia Osaka. Noche a bordo.

**2 Día Osaka - Kioto**  
Llegada y recepción por asistente de habla castellana. Traslado al hotel en Kioto en servicio regular con asistente. Llegada al hotel y resto del día libre. Alojamiento.

**Día 3 Kioto (Media pensión)**  
Desayuno. Visita de Kioto: comienza la visita de la ciudad para conocer el Templo Sanjusangen-do, el Castillo de Nijo, el Templo Kinkakuji (Pabellón Dorado), el jardín del Templo Tenryuji y el bosque de bambú de Arashiyama. Almuerzo en un restaurante. Al finalizar la visita, regreso al hotel.

**Día 4 Kioto**  
Desayuno. Día libre para descubrir la ciudad a tu manera. Opcionalmente puedes realizar la visita a Nara donde podrás ver el Templo Tadaiji, el parque de los ciervos sagrados, y el Santuario Sintoísta de Fushimi Inari, una maravilla que hay que descubrir. Sus maletas se trasladarán al hotel en Hiroshima en servicio de courier y llegarán el día 6. Prepara equipaje de mano para 1 noche (máx. 10 kg).

**Día 5 Kioto - Himeji - Kurashiki - Hiroshima** (Media pensión)  
Desayuno. Traslado a la estación de Kioto. Salida hacia Himeji en tren bala “Hikari”.

Llegada y comienzo de la visita al Castillo de Himeji, declarado Patrimonio de la Humanidad. Al terminar salida hacia Kurashiki por carretera. Almuerzo en un restaurante. Por la tarde, comienza la visita de la ciudad para conocer la antigua residencia de la Familia Ohashi y el Barrio histórico de “Bikan”. Salida hacia Hiroshima por carretera. Llegada al hotel y alojamiento.

**Día 6 Hiroshima**  
Desayuno. Hoy hacemos la visita de Hiroshima y la isla de Miyajima. En Hiroshima pasaremos por el Parque Conmemorativo de la Paz y su museo, la Cúpula de la Bomba Atómica. Terminaremos en el Santuario Sintoísta de Itsukushima en la Isla Miyajima famoso por la puerta “torii” en el mar. Regreso al hotel en Hiroshima. Sus maletas se trasladarán directamente al hotel en Osaka. Prepara equipaje de mano para 2 noches (máx. 10 kg).

**Día 7 Hiroshima - Koyasan** (Pensión completa)  
Desayuno. Traslado a la estación de Hiroshima. Salida hacia Shin-Osaka en tren bala “Nozomi”. Llegada a Shin- Osaka y continuación hacia Koyasan por carretera. Almuerzo en un restaurante. Llegada a Koyasan y realizamos la visita de la montaña sagrada para conocer el Templo Kongobuji, Danjo Garan y el Mausoleo Okunoin. Al terminar, traslado al shukubo (monasterio). Cena vegetariana budista y alojamiento en el monasterio.

**Día 8 Koyasan - Kumano Kodo - Kawayu Onsen** (Pensión completa)  
A primera hora de la mañana, puedes participar en los servicios religiosos del templo. Desayuno típico japonés vegetariano en el monasterio. Salida hacia el lugar sagrado de Kumano por carretera. Llegada a Kumano y almuerzo en un restaurante. Por la tarde, recorreremos la antigua ruta de peregrinación Kumano Kodo (4 km, aprox. 60 minutos). Por último, visitaremos el Santuario Kumano Hongu Taisha que es el recinto principal de la ruta de peregrinación y el Oyunohara (el recinto antiguo del Kumano Hongu Taisha). Después de la visita, traslado al ryokan. Cena típica japonesa y alojamiento en el ryokan.

**Día 9 Kawayu Onsen - Osaka**  
Desayuno japonés en el ryokan. Salida de Kawayu Onsen hacia Osaka por carretera. Llegada a Osaka y comenzamos la visita de Osaka para conocer el Observatorio “Jardín Flotante” en el edificio Umeda Sky y el Barrio Dotombori. Después de la visita, traslado al hotel y alojamiento. Sus maletas se trasladarán directamente al hotel en Tokio. Prepara equipaje de mano para 2 noches (máx. 10 kg).

**Día 10 Osaka - Kanazawa**  
Desayuno. Traslado a la estación de Osaka. Salida hacia Kanazawa en tren expreso “Thunderbird”. Llegada a Kanazawa y realizaremos la visita de la ciudad para conocer el Jardín

Kenroku-en, el Mercado de Oumicho, el Barrio Higashi Chayagai y el Barrio Nagamachi donde visitaremos la antigua residencia de la familia de samuráis Nomura. Después de la visita, traslado al hotel y alojamiento.

**Día 11 Kanazawa - Shirakawago - Takayama** (Pensión completa)  
Desayuno. Comenzamos el día con la excursión a Shirakawago, visita del espectacular pueblo declarado Patrimonio de la Humanidad para conocer una de las casas tradicionales de “Gassho-zukuri”. Salida hacia Takayama por carretera. Almuerzo en un restaurante. Por la tarde, visitamos Takayama, conoceremos el Yatai Kaikan (Sala de Exposición de las Carrozas Festivas), y la calle Kami-sannomachi. Al terminar la visita, traslado al hotel, cena y alojamiento.

**Día 12 Takayama - Nagoya - Hakone - Tokio** (Media pensión)  
Desayuno. Salida de Takayama hacia Nagoya por carretera. Llegada a Nagoya y salida hacia Odawara en tren bala de JR “Hikari”. Llegada a Odawara y continuación a Hakone. Almuerzo en un restaurante. Por la tarde, comienza la visita del Parque Nacional de Fuji-Hakone donde realizamos un mini-crucero por el Lago Ashi para ver una panorámica del Monte Fuji y subiremos al teleférico. Después de la visita, salida hacia Tokio por carretera. Llegada a Tokio y traslado al hotel. Alojamiento.

**Día 13 Tokio** (Media pensión)  
Desayuno. Visita de la ciudad de Tokio para conocer el Templo Asakusa Kannon, la zona comercial de Nakamise y la torre de Tokio. Almuerzo en un restaurante. La visita termina en el restaurante. Regreso al hotel por cuenta del cliente.

**Día 14 Tokio**  
Desayuno. Día libre para descubrir la ciudad a tu manera. Opcionalmente puedes realizar la visita a Nikko con almuerzo incluido, donde verás el Santuario Toshogu, el lago Chuzenji y la cascada de Kegon.

**Día 15 Tokio - Ciudad de origen**  
Traslado regular al aeropuerto con asistente de habla castellana. Vuelo de regreso. Noche a bordo. (Con algunas compañías aéreas el vuelo es diurno y la Llegada será este día en lugar del día siguiente).

**Día 16 Ciudad de origen**  
Llegada.

**EXTENSIONES A PLAYAS**  
Completa tu viaje con unos días de relax en algunas de las mejores playas que te proponemos en las increíbles islas de Phuket, Koh Samui o Krabi en Tailandia, la isla de Bali con sus gentes y paisajes espectaculares, o en las playas de las Islas Maldivas, un paraíso.

PRECIO ORIENTATIVO 5.150 €

JAPÓN

Kanazawa

Takayama

Kioto

Hiroshima

Osaka

Koyasan

Kawayu Onsen

Tokio

16 ☀ / 13 🌙

SERVICIOS INCLUIDOS

- Vuelos en línea regular, clase turista.
- Compensación huella de CO2 de todos los vuelos.
- Traslados, visitas y entradas, según itinerario.
- Alojamiento en hoteles previstos (o similares), en régimen indicado en itinerario.
- 7 almuerzos y 3 cenas según itinerario (sin bebidas).
- Circuito en grupo. Visitas en transporte público, taxi, coche, minibús o autobús, (dependiendo del número final de pasajeros) con guía/asistente local en castellano.
- Billete de tren bala de Kioto a Himeji, tren bala de Hiroshima a Shin-Osaka, tren rápido “Thunderbird” de Osaka a Kanazawa y tren bala de Nagoya a Odawara, clase turista.
- Seguro de viaje.
- Tasas aéreas y carburante.

EXPERIENCIAS DESTACADAS

- Pasar la noche en Koyasan en un shukubo (monasterio).
- Disfrutar de un ryokan, alojamiento típico japonés en Kawayu Onsen.
- Visita de la antigua residencia de la familia de samuráis Nomura.
- Pasear por las aldeas tradicionales de Shirakawago y Takayama.
- Minicrucero por el lago Ashi, para ver el Monte Fuji.

SALIDAS 2025

Marzo	11,17,18,20,24,27
Abril	1,3,8,10,15,17,22,24,29
Mayo	1,6,8,13,15,20,22,27,29
Junio	3,10,17,24
Julio	1,3,8,10,15,17,22,24,29,31
Agosto	5,7,12,14,19,21,26,28
Septiembre	2,4,9,11,16,18,23,25,30
Octubre	2,7,9,13,14,16,20,21,23,27,28,30
Noviembre	4,6,11,13,18,20

HOTELES (indicados o similares)

Ciudad	Hoteles
Cat. (Superior)	
• Kioto	Kioto Century
• Hiroshima	Granvia Hiroshima
• Koyasan	Eko-in (hab. Japonesa) Henjoko-in (hab. Japonesa) Ryokan Fujiya (hab. Japonesa)
• Kawayu Onsen	Citadines Namba Osaka
• Osaka	Kanazawa Tokyu
• Kanazawa	Takayama Green
• Takayama	Tokyo Dome
• Tokio	

A TENER EN CUENTA

El “Shukubo” en Koyasan es un monasterio y es un lugar de oración. El baño/ducha es compartido, por lo que no se puede asegurar la privacidad. Se duerme y come en el suelo, estilo japonés Tatami.

El alojamiento en Kawayu-Onsen será en hab. Japonesa.

Las excursiones opcionales de Nara/Fushimi Inari y Nikko se tienen que comprar con antelación junto al circuito, estas no se pueden contratar en destino.

Este viaje no es recomendable para menores de 6 años y personas de movilidad reducida.

25





## JAPÓN KOYASAN

Tokio, Kioto, Ise, Toba, Kumano, Nachi Katsuura, Koyasan y Osaka

Este viaje a Japón es unos de los mejores para descubrir la auténtica cultura milenaria en Shirakawago, la ruta de Kumano o Koyasan.

**Día 1 Ciudad de origen - Tokio**  
Vuelo de salida hacia Tokio. Noche a bordo.

**Día 2 Tokio**  
Llegada y recepción por asistente de habla castellana. Traslado al hotel en Tokio en autobús regular sin asistente. Llegada al hotel y resto del día libre. Alojamiento.

**Día 3 Tokio**  
Desayuno. Visita de la ciudad de Tokio para conocer el Santuario de Meji, dedicado al exemperador Mutsuhito, la plaza del Palacio Imperial, el Templo Senso-ji y la zona comercial de Nakamise, terminaremos en el barrio de Ginza. Regreso al hotel por cuenta del cliente. Actividad Opcional (a reservar mínimo con 3 semanas de antelación). “CEREMONIA DEL TÉ” EN ASAKUSA.

**Día 4 Tokio - Hakone - Tokio** (Media pensión)  
Desayuno. Hoy hacemos una excursión a Hakone, donde veremos el valle de Owakudani, daremos un paseo en barco por el Lago Ashi, desde donde podrás ver el Monte Fuji (si el cielo esta despejado). Almuerzo en un restaurante. Visita del museo al aire libre de Hakone. Regreso a Tokio.

**Día 5 Tokio - Kioto - Nara - Kioto**  
Desayuno. Traslado a la estación de Tokio con asistente de habla castellana. Salida en tren bala a Kioto. Llegada y comenzamos la visita de Nara para ver el templo Todai-ji y el parque

de ciervos. Regreso a Kioto. Terminamos el día con la visita del Santuario de Fushimi Inari, con miles de pórticos “toris” naranjas. Desde las épocas más antiguas de Japón, Inari era vista como la patrona de los negocios (cada Torii existente en el santuario ha sido donado por algún comerciante japonés). Los comercian- tes y artesanos ofrecían culto a Inari a cambio de obtener riqueza en sus negocios, por lo que donaban numerosos tori que actualmente forman parte de la vista panorámica del templo, donde hay más de 32.000 que hacen de la subida parezca una serpiente anaranjada. Alojamiento.

**Día 6 Kioto** (Media pensión)  
Desayuno. Hoy realizamos la visita de la famosa y tradicional ciudad de Kioto, donde destaca el templo Tenryu-ji, con su bello jardín japones, el bosque de bambú de Sagano en Arashiyama, para continuar con el templo Kinkakuji o Pabellón Dorado, construido originalmente como lugar de descanso del Shogun Ashikaga Yoshimitsu. El pabellón está situado junto a un magnifico jardín japonés, cuyas islas y piedras representan la historia de la creación budista. Seguimos con la visita al Templo Sanjusagendo, con miles de estatuas de Kannon o dios de la misericordia y terminaremos en el barrio de Gion o barrio de las “geishas”. Almuerzo en un restaurante.

**Día 7 Kioto**  
Desayuno. Día libre a tu disposición. Actividad opcional (a reservar mínimo con 3 semanas de antelación). “VISITA A HIROSHIMA Y MIYAJI-

MA” donde podrás ver el Parque Memorial de la Paz, la cúpula de la bomba atómica o el santuario Itsukushima en la isla de Miyayima. Prepara una maleta de mano para las noches de Kanazawa y Gero. El equipaje principal será enviado a Tokio.

**Día 8 Kioto - Kanazawa**  
Desayuno. Salida en tren hacia Kanazawa. Llegada y visita del mercado tradicional de Omicho, el Barrio Higashichaya, para terminar en el jardín Kenrokuen, uno de los más famosos de Japón. Alojamiento.

**Día 9 Kanazawa - Shirakawago - Takayama - Gero** (Pensión completa)  
Desayuno. Salida hacia el pueblo tradicional de Shirakawago, donde visitaremos las casas típicas del estilo Gasshozukuri. Almuerzo en un restaurante. Continuamos a Takayama, donde veremos el barrio histórico Kamisannomachi, lleno de tiendas y bodegas de sake. Seguimos por la exposición de las carrozas Yatai Kaikan, carrozas que preparan para el festival de Takayama. Llegada a Gero donde podrás disfrutar de un baño Onsen “aguas termales”. Cena en el hotel y alojamiento.

**Día 10 Gero - Nagoya**  
Desayuno. Traslado a la estación para salir hacia Nagoya. Llegada y visita del Museo Conmemorativo de Tecnología e Industria de Toyota y el Castillo de Nagoya. Terminamos en el Palacio Honmaru Goten que tiene paredes y puertas corredizas de papel, bellamente pintadas. Traslado

al hotel. Alojamiento. El equipaje será enviado al hotel en Osaka, prepara una bolsa de mano para las noches en Toba y Nachi Katsuura.

**Día 11 Nagoya - Ise - Toba** (Pensión completa)  
Desayuno. Salida por carretera a Ise, donde pasaremos por la calle Oharaimachi y los callejones cercanos, un barrio que conserva el ambiente de la época de los samuráis. Seguimos por el Santuario Ise, que es el más importante sintoísta de Japón. Seguimos a la Cabaña de Ama, zona famosa por los buceadores que capturan marisco. Almuerzo en la cabaña a base de pescados y mariscos. Terminamos en la isla de Mikimoto, donde nos enseñaran como pescan buceando y como cultivan las perlas. Llegada al hotel en Toba. Cena y alojamiento.

**Día 12 Toba - Ise - Kumano - Nachi Katsuura** (Pensión completa)  
Desayuno. Visita de Meotoiwa, son dos rocas en el mar atadas por una cuerda, marcando el lugar sagrado donde descienden los dioses. Seguimos a Onigajo, un conjunto de espectaculares formaciones rocosas. Almuerzo en un restaurante. Por la tarde hacemos un pequeño trekking (2 horas aprox.), por el camino de peregrinación de Kumano, pasando por Daimonzaka, el santuario Kumano Nachi, la pagoda de tres plantas de Seigantoji, para terminar en la cascada de Nachi (de 133 m). Llegada al ryokan en Nachi Katsuura, donde podremos disfrutar de un baño Onsen “aguas termales”. Cena y alojamiento en hab. estilo japonés con futón.

**Día 13 Nachi Katsuura - Koyasan - Osaka** (Media pensión)  
Desayuno. Salida por carretera a Koyasan, donde visitaremos el cementerio Okunion, con más de 200.000 lápidas, en medio de un bosque de cedros milenarios. Almuerzo vegetariano “Shojin-ryori” y experiencia de meditación en un monasterio budista “Shukubo”. Terminamos la visita con el templo Kongobuji, sede de la escuela Shingon de budismo. Salida por carretera a Osaka. Llegada y alojamiento.

**Día 14 Osaka - Ciudad de origen**  
Desayuno. Traslado en autobús regular al aeropuerto (sin asistente). Vuelo de regreso. Noche a bordo. (Con algunas compañías aéreas el vuelo es diurno y la llegada será este día en lugar del día siguiente).

**Día 15 Ciudad de origen**  
Llegada.

### EXTENSIONES A PLAYAS

Completa tu viaje con unos días de relax en algunas de las mejores playas que te proponemos en las increíbles islas de Phuket, Koh Samui o Krabi en Tailandia, la isla de Bali con sus gentes y paisajes espectaculares, o en las playas de las Islas Maldivas, un paraíso.

PRECIO ORIENTATIVO 4.750 €

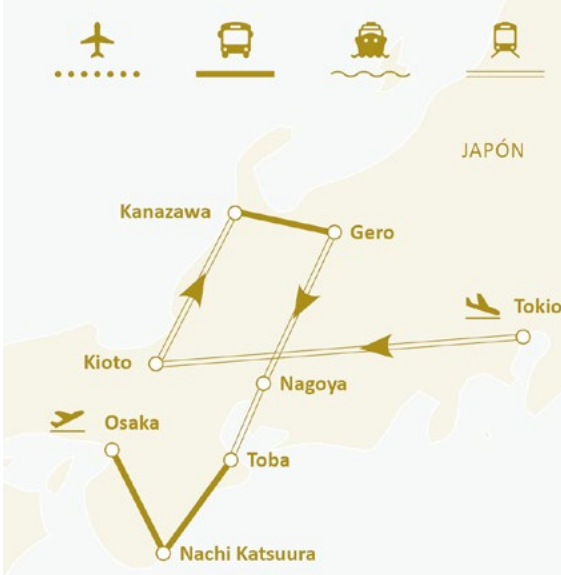

15 ☀ / 12 ☾

### SERVICIOS INCLUIDOS

- Vuelos en línea regular, clase turista.
- Compensación huella de CO2 de todos los vuelos.
- Traslados, visitas y entradas, según itinerario.
- Traslado de llegada a Tokio (Narita) en autobús regular con asistencia en castellano en el aeropuerto. Traslado de salida en Osaka, en autobús regular sin asistencia.
- Alojamiento en hoteles previstos (o similares), en régimen indicado en itinerario.
- 6 almuerzos y 3 cenas según itinerario (sin bebidas).
- Circuito en grupo. Visitas en transporte público, taxi, coche, minibús o autobús, (dependiendo del número final de pasajeros) con guía/asistente local en castellano, (excepto los trayectos en tren de los días 5, 8 y 10).
- Billete de tren bala Nozomi de Tokio a Kioto, clase turista. Billete de tren express Thunderbird de Kioto a Kanzawada, clase turista. Billete de tren express Hida de Gero a Nagoya, clase turista.
- Seguro de viaje.
- Tasas aéreas y carburante.

### EXPERIENCIAS DESTACADAS

- Minicrucero por el lago Ashi, para divisar el Monte Fuji.
- Visita de Nara y el templo de Fushimi Inari.
- Dos horas de trekking ligero por el camino de peregrinación de Kumano.
- Disfruta de las aguas termales en el ryokan de Nachi Katsuura.
- Almuerzo vegetariano y experiencia de meditación en un Shukubo en Koyasan.

### EXPERIENCIAS OPCIONALES

- Excursión a Hiroshima y Miyajima.
- Visita a pie/transporte público por Tokio.

SALIDAS 2025		SALIDAS 2026	
Marzo	3,31	Marzo	2,16,23,30
Abril	7,14		
Mayo	5,12,19		
Junio	9,23		
Julio	7,14		
Agosto	18,25		
Septiembre	15,22		
Octubre	6,27		
Noviembre	10		

HOTELES (indicados o similares)	
Ciudad	Hotel
Cat. (3*/4*)	
• Tokio	New Otani
• Kioto	Kyoto Tokyu
• Kanazawa	Kanazawa Tokyu
• Gero	Ryokan Suimeikan
• Nagoya	Nikko Style
• Toba	Toba International
• Nachi Katsuura	Ryokan Hotel Kamenoi
• Osaka	Sheraton Miyako





## JAPÓN SHINOBI

Tokio, Kawaguchiko, Matsumoto, Kamikochi, Okuhida, Takayama, Shirakawago, Kanazawa, Kioto, Nara y Osaka

Viaje a Japón, donde realizamos una ruta muy completa por diferentes zonas, destacando Iga donde conoceremos a los Ninja (Shinobi).

### Día 1 Ciudad de origen - Tokio

Vuelo de salida a la ciudad de Tokio. Noche a bordo.

### Día 2 Tokio

Llegada y recepción por asistente de habla castellana. Traslado al hotel en servicio regular con asistente. Llegada al hotel y resto del día libre. Alojamiento.

### Día 3 Tokio (Media pensión)

Desayuno. Visita de la ciudad, para visitar Torre de Tokyo, Santuario de Meiji, veremos desde el autocar la plaza del Palacio Imperial y el Templo Asakusa Kannon con su arcada comercial de Nakamise. Almuerzo en un restaurante. Regreso al hotel.

### Día 4 Tokio - Monte Fuji - Matsumoto

(Media pensión)  
Desayuno. Salida hacia el Mt. Fuji por carretera. Subida por la carretera Fuji Subaru Line hacia la quinta estación situada a 2.305 metros sobre el nivel del mar donde se puede disfrutar del paisaje. Después de un paseo por la quinta estación continuaremos la visita con una bodega de sake para realizar una cata especial de la zona del Monte Fuji. Almuerzo en un restaurante. Salida del Mt. Fuji hacia Matsumoto. Llegada a Matsumoto. Alojamiento.

### Día 5 Matsumoto - Kamikochi - Okuhida

(Media pensión)  
Desayuno. Visita para conocer el Castillo de

Matsumoto, que es considerado un Tesoro Nacional en Japón. Salida hacia Kamikochi zona de los alpes japoneses dentro del Parque Nacional Chubu Sangaku, realizaremos un pequeño paseo de aproximadamente 30 minutos donde podrán disfrutar de uno de los paisajes más bonitos de Japón y cruzar el famoso puente “Kappabashi”. Seguimos hacia Okuhida famoso por sus “onsen” (aguas termales), especialmente al aire libre rodeado del entorno de los alpes japoneses. Tiempo libre para disfrutar del onsen al aire libre o interior. Cena japonesa en el hotel. Alojamiento.

### Día 6 Okuhida - Takayama - Shirakawago - Kanazawa

(Media pensión)  
Desayuno. Tomaremos un teleférico para tener una bonita vista de los alpes japoneses. Salida hacia Takayama para conocer la calle comercial de Kami Sannomachi. Almuerzo en un restaurante. Continuamos hacia Shirakawago para conocer el pueblo declarado Patrimonio de la Humanidad por la UNESCO, entrando en una de las casas tradicionales de “Gassho Zukuri”. Más tarde, salida hacia Kanazawa. Llegada al hotel. Alojamiento.

### Día 7 Kanazawa

Desayuno. Visita de Kanazawa para conocer el Barrio Nagamachi donde visitaremos la antigua residencia de la familia samurái Nomura, el jardín Kenroku-en considerado uno de los tres jardines más bellos de Japón y visitaremos el mercado Oumicho. Por la tarde continuare-

mos la visita con el barrio de Higashi Chayagai. Regreso al hotel. Las maletas se trasladarán al hotel de Kioto por separado al día siguiente, llegando el día 9, por favor preparen el equipaje de mano para 1 noche en Kioto.

### Día 8 Kanazawa - Templo Eiheji - Kioto

(Media pensión)  
Desayuno. Salida por carretera a Eiheiji, comenzamos la visita para conocer el Templo Eiheiji, famoso por ser uno de los templos principales para la enseñanza del budismo zen. Almuerzo en un restaurante. Tras la visita, salida hacia la estación de Fukui. Salida de Fukui hacia Kioto en tren bala “Tsurugi” hasta Tsuruga y luego tren expreso de JR “Thunder-bird” hasta Kioto. Llegada a Kioto y traslado al hotel. Alojamiento.

### Día 9 Kioto (Media pensión)

Desayuno. Visita de la antigua capital para conocer el Templo Kiyomizu. Almuerzo en un restaurante. Continuaremos para visitar el templo Kinkakuji (Pabellón Dorado) y el Sanjusangendo que alberga 1001 estatuas de la diosa Kanon. Después de la visita, traslado al hotel.

### Día 10 Kioto

Desayuno. Día libre para descubrir la ciudad a tu manera. Opcionalmente puedes realizar la visita a Hiroshima y Miyajima con almuerzo incluido, sería salida desde Kioto hacia Hiroshima en tren bala (shinkansen) de JR “Nozomi”, clase turista. Llegada a Hiroshima y

visita para conocer el Parque Conmemorativo de la Paz y su museo y la Cúpula de la Bomba Atómica en Hiroshima y el Santuario Shintoísta de Itsukushima en Miyajima. Después de la visita, regreso a la estación de Hiroshima. Salida de Hiroshima hacia Kioto en tren bala (shinkansen) de JR “Nozomi”, clase turista. Llegada a Kioto y regreso al hotel. Para la siguiente noche en Iga tendremos que preparar un equipaje de mano (maleta de mano hasta 10 kg). Las maletas se transportarán directamente de Kioto a Tokio.

### Día 11 Kioto - Iga (Pensión completa)

Desayuno. Visita del Templo Byodoin Hoodo (Patrimonio de la Humanidad de UNESCO), disfrutaremos una ceremonia de té. Tras la visita, traslado a Iga. Almuerzo en un restaurante. Visita de Iga para conocer el Museo de Ninja Iga Ryu (donde veremos una actuación de los Ninja). Traslado al Onsen. Cena en el hotel. Alojamiento.

### Día 12 Iga - Ise - Tokio

Desayuno. Salida hacia Ise para conocer el Santuario Shintoista de Ise, el más importante de Japón. Podremos ver la espectacular ceremonia Sintoísta de Kagura, esta plegaria especial combina los dos elementos de la música interpretada por músicos de la corte y las danzas ejecutadas por las sirvientas del templo “Miko”. Daremos un paseo por las calles comerciales “Okage-yokocho” que se encuentran alrededor del Santuario. Después de la visita, salida hacia

Nagoya en tren expreso y luego en tren bala hacia Tokio. Llegada a Tokio y traslado al hotel. Alojamiento.

### Día 13 Tokio

Desayuno. Día libre. Opcionalmente podrás realizar una visita a Nikko, donde visitaremos el Santuario Shintoísta de Toshogu y la Cascada Kegon subiendo por la carretera zig-zag “I-Ro-Ha” con almuerzo incluido. Después de la visita, regreso a su hotel en Tokio.

### Día 14 Tokio - Ciudad de origen

Desayuno. Traslado al aeropuerto de Narita o Haneda con asistente de habla castellana. Vuelo de regreso. Noche a bordo. (Con algunas compañías aéreas el vuelo es diurno y la llegada será este día en lugar del día siguiente).

### Día 15 Ciudad de origen

Llegada.

### EXTENSIONES A PLAYAS

Completa tu viaje con unos días de relax en algunas de las mejores playas que te proponemos en las increíbles playas de Phuket, Koh Samui o Krabi en Tailandia, la isla de Bali con sus gentes y paisajes espectaculares, o en las playas de las Islas Maldivas, un paraíso.

PRECIO ORIENTATIVO 4.975 €

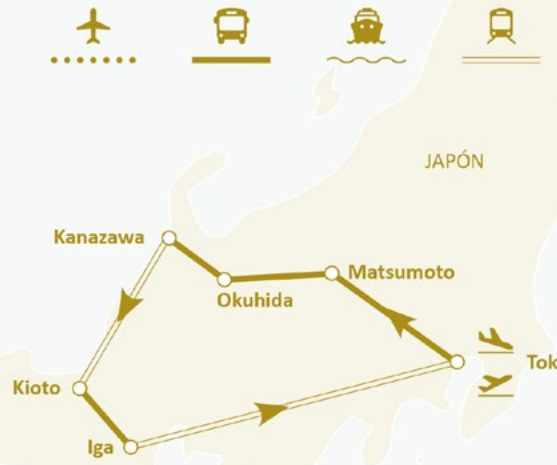

15 ☀ / 12 ☾

### SERVICIOS INCLUIDOS

- Vuelos en línea regular, clase turista.
- Compensación huella de CO2 de todos los vuelos.
- Traslados, visitas y entradas, según itinerario.
- Alojamiento en hoteles previstos (o similares), en régimen indicado en itinerario.
- 6 almuerzos y 2 cenas según itinerario (sin bebidas).
- Circuito en grupo. Visitas en transporte publico, taxi, coche, minibus o autobus, (dependiendo del número final de pasajeros) con guía/asistente local en castellano.
- Billetes de tren informados en el itinerario, clase turista.
- Seguro de viaje.
- Tasas aéreas y carburante.

### EXPERIENCIAS DESTACADAS

- Ver la quinta estación en la zona del Monte Fuji.
- Conocer el castillo de Matsumoto.
- Visita de la antigua residencia de la familia de samurais Nomura.
- Visitar el Templo Eiheiji.
- Iga para conocer mas sobre los Ninja.

### EXPERIENCIAS OPCIONALES

- Visita a Hiroshima y Miyajima.
- Excursión a Nikko.

### SALIDAS 2025

Abril	19
Mayo	10,24
Junio	7,21
Julio	5,12,19,26
Agosto	2,16,23,30
Septiembre	13,27
Octubre	11,25
Noviembre	8

### HOTELES (indicados o similares)

Ciudad	Hotel
Cat. (3*/4*)	
• Tokio (1ª)	Grand Nikko Daiba
• Matsumoto	Matsumoto Kagetsu
• Okuhida Onsen	Ryokan Hodakaso Yamano (hab. Japonesa)
• Kanazawa	ANA Crowne Plaza
• Kioto	Double Tree by Hilton Higashiyama
• Iga	Misugi Resort (hab. Japonesa)
• Tokio (2ª)	Tokyo Dome

### A TENER EN CUENTA

Para vuelos de llegada entre las 22.00 y las 06.00 h a Osaka y de salida de Tokio entre las 01.00 y las 09.30 h, se cobrará un suplemento de 75 € aprox.

Este viaje no es recomendable para menores de 6 años y personas de movilidad reducida.

Como la cama de matrimonio no es común en Japón, la mayoría de las habitaciones en los hoteles japoneses son Twin con dos camas (no se garantiza para viajes de novios, habitaciones de una sola cama). La habitación de uso individual puede ser en habitación sencilla que es más pequeña que twin.

En la salida del 21 de junio, no opera el teleférico de Hotaka, se sustituye por visita a una cueva.





## JAPÓN HISTÓRICO

Osaka, Himeji, Kobe, Takarazuka, Kioto, Uji, Tsumago, Nagoya, Shizuoka, Monte Fuji, Nikko y Tokio

Nueva versión de este circuito a Japón, con muchos sitios designados Patrimonio de la Humanidad por la UNESCO, como el Castillo de Himeji, el Monte Fuji y el Santuario Nikko Toshogu.

**Día 1 Ciudad de origen - Osaka**  
Vuelo de salida hacia Osaka. Noche a bordo.

**Día 2 Osaka**  
Llegada y recepción por asistente de habla castellana. Traslado al hotel en servicio regular (sin asistente). Llegada al hotel y resto del día libre. Alojamiento.

**Día 3 Osaka**  
Desayuno. Excursión a Nara de medio día, visitaremos el Templo Todai-ji (Patrimonio de la Humanidad), es el edificio de madera más grande del mundo que custodia una imagen gigante de Buda, seguimos por el Parque de Nara (con muchos venados). Regreso a Osaka, donde terminamos la visita en el barrio de Dotombori (emblemático barrio gastronómico de Osaka). Tarde libre. Regreso al hotel por tu cuenta. “Prepara una maleta de mano, para la siguiente noche en Takarazuka. Las maletas serán enviadas hasta el hotel de Kioto”.

**Día 4 Osaka - Himeji - Kobe - Takarazuka** (Pensión completa)  
Desayuno. Salida por carretera hacia la Prefectura de Hyogo. Parada en Himeji donde visitaremos el Castillo de Himeji (Patrimonio de la Humanidad), es el castillo de samurai más hermoso y mejor conservado de Japón. Almuerzo en un restaurante. Continuamos

hacia Kobe donde pasaremos por el parque Meriken y visitaremos una bodega de sake (vino de arroz) en el barrio de “Nada”, y tomaremos una pequeña degustación. Continuamos hacia nuestro ryokan en Takarazuka. Llegada, disfruta del onsen (aguas termales) y tendrás una magnifica cena con ternera de Kobe. Alojamiento.

**Día 5 Takarazuka - Kioto** (Pensión completa)  
Desayuno. Salida por carretera a Kioto (Aprox. 1 hora). Visitamos la antigua capital imperial de Japón. Veremos el impresionante Santuario Fushimi Inari, con miles de porticos naranjas “tori”. La visita continua en el Templo dorado Kinkaku-ji (Patrimonio de la Humanidad). Almuerzo en un restaurante local. Por la tarde visita del Templo Tenryu-ji (Patrimonio de la Humanidad), con un hermoso jardín japonés, y terminamos dando un paseo por el bosque de bambú de Sagano en Arashiyama. Cena en Kawadoko, una terraza junto al río, para disfrutar la carne de “Wagyu”, amenizada con una danza de una maiko (aprendiza de geisha). Llegada al hotel y alojamiento.

**Día 6 Kioto - Uji - Kioto**  
Desayuno. Visita de Uji, para ver el Templo Byodoin, famoso por su salón Fenix. Continuamos a un salon de té y si desean degustarán un te matcha. Regreso a Kioto, donde pasare-

mos por el barrio de Gion, donde el que quiera puede quedarse a pasear por este barrio (el regreso al hotel sería por su cuenta).

**Día 7 Kioto**  
Desayuno. Día libre. “Prepara una maleta de mano, para la siguiente noche en Nagoya. Las maletas serán enviadas hasta el hotel de Tokio”.

**Día 8 Kioto - Nagoya - Tsumago - Nagoya** (Media pensión)  
Desayuno. Traslado a la estación de Kioto. Salida en tren bala Nozomi con destino Nagoya. Llegada y visitamos el museo conmemorativo de tecnología e Industria de Toyota. Tiempo libre para almorzar por su cuenta en el museo. Salida por carretera a Tsumago (1 hora y 45 min. Aprox.). Daremos un paseo por Tsumago, un precioso pueblo que conserva el ambiente medieval de Japón. Llegada al hotel en Nagoya y alojamiento.

**Día 9 Nagoya - Shizuoka - Monte Fuji - Tokio** (Media pensión)  
Desayuno. Traslado a la estación de Nagoya. Salida en tren bala Hikari con destino Shizuoka. Llegada y haremos una excursión a la zona del Monte Fuji, donde veremos las Cascadas de Shiraito (el agua de deshielo del Monte Fuji forma cientos de cascadas finas a lo largo

de 200 metros, Shiraito significa “hilos blancos” en japonés. Almuerzo en un restaurante. Continuamos por Oshino Hakkai, un conjunto de estanques de aguas cristalinas, donde a orillas de los estanques se encuentran casas tradicionales con techos de paja. Terminamos en la Quinta Estación del Monte Fuji (situada a 2.300 m. sobre el nivel del mar). Salida por carretera a Tokio (aprox. 2 horas y 30 min.). Llegada al hotel y alojamiento.

**Día 10 Tokio**  
Desayuno. Visita de medio día de la ciudad, veremos el barrio de Tsukiji, muy animado y lleno de pescaderías. Seguimos con un tour panorámico (vistas desde el autobús , sin bajar), de las construcciones y calles mas emblemáticas de la ciudad, el Teatro Kabuki-za, la torre de Tokio, el cruce de Shibuya, la calle Omotesando, la torre del Gobierno Metropolitano, el Parlamento Nacional, el Palacio Imperial y el barrio de manga y anime de Akihabara. Terminamos la visita en el templo Senso-ji y la calle Nakamise llena de tiendas de recuerdos. La visita termina en el barrio de Ginza, el regreso al hotel es por su cuenta. Tarde libre.

**Día 11 Tokio - Nikko - Tokio** (Media pensión)  
Desayuno. Excursión a Nikko de día completo. Salida por carretera (aprox. 2 horas y 30 min.), llegada a Nikko donde visitaremos el Santuario

Nikko Toshogu (Patrimonio de la Humanidad), es un santuario sintoista con espectaculares tallas de madera. Almuerzo en un restaurante. Continuamos por el Mausoleo Taiyuin, dedicado al shogun lemitsu Tokugawa, y terminamos en Kanmangafuchi, una fila de decenas de estatuas budistas “Jizo” a orillas de un torrente. Regreso a Tokio.

**Día 12 Tokio - Ciudad de origen**  
Desayuno. Traslado en autobús regular al aeropuerto (sin asistente). Vuelo de regreso. Noche a bordo. (Con algunas compañías aéreas el vuelo es diurno y la llegada será este día en lugar del día siguiente).

**Día 13 Ciudad de origen**  
Llegada.

**EXTENSIONES A PLAYAS**  
Completa tu viaje con unos días de relax en algunas de las mejores islas que te proponemos en las increíbles playas de Phuket, Koh Samui o Krabi en Tailandia, la isla de Bali con sus gentes y paisajes espectaculares, o en las playas de las Islas Maldivas, un paraíso.

PRECIO ORIENTATIVO 3.990 €



13 ☀ / 10 ☾

### SERVICIOS INCLUIDOS

- Vuelos en línea regular, clase turista.
- Compensación huella de CO2 de todos los vuelos.
- Traslados, visitas y entradas, según itinerario.
- Traslado de llegada a Osaka en autobús regular con asistencia en castellano en el aeropuerto. Traslado de salida en Tokio, en autobús regular sin asistencia.
- Alojamiento en hoteles previstos (o similares), en régimen indicado en itinerario.
- 4 almuerzos y 2 cenas según itinerario (sin bebidas).
- Circuito en grupo. Visitas en transporte publico, taxi, coche, minibús o autobús, (dependiendo del número final de pasajeros) con guía/asistente local en castellano, (excepto los días libres).
- Billete de tren bala Nozomi de Kioto a Nagoya, clase turista. Billete de tren bala Hikari de Nagoya a Shizuoka, clase turista.
- Seguro de viaje.
- Tasas aéreas y carburante.

### EXPERIENCIAS DESTACADAS

- Visita de Nara y el templo de Fushimi Inari.
- Conocer el antiguo Castillo de Samurais de Himeji.
- Paseo por el pueblo tradicional de Tsumago.
- Visitar la zona del Monte Fuji.
- Cena con danza de una maiko en Kioto.
- Noche en Ryokan (aguas termales y habitación estilo japonés ) en Takarazuka.

### SALIDAS 2025

Junio	17,24
Julio	1,8,22,29
Agosto	19,26

### HOTELES (indicados o similares)

Ciudad	Hotel
Cat. A (4*)	
• Osaka	Sheraton Miyako
• Takarazuka	Ryokan Wakamizu (hab. Japonesa)
• Kioto	Rihga Royal Kyoto
• Nagoya	Nikko Style Nagoya
• Tokio	Grand Nikko Daiba

### A TENER EN CUENTA

Para vuelos con llegada a Osaka entre las 22.00 h y las 07.00 h, se aplicará un suplemento de 75 € aprox. por persona.

Para vuelos de salida en Tokio entre las 01.00 y las 10.30 h, se aplicará un suplemento de 75 € aprox. Por persona, ya que se realizará el traslado en taxi.

Equipaje:  
Día 4: Las maletas serán transportadas aparte desde el hotel en Osaka hasta el hotel en Kioto. Lleven consigo una mochila con ropa y otras cosas indispensables para pasar noche en Takarazuka.  
Día 8: Las maletas serán transportadas aparte desde el hotel en Kioto hasta el hotel en Tokio. Lleven consigo una mochila con ropa y otras cosas indispensables para pasar noche en Nagoya.  
Entre los aeropuertos y los hoteles, las maletas serán transportadas en el maletero del vehículo. Sólo 1 maleta por persona está permitida (de tamaño normal/ hasta 23 kg).





## LA RUTA DE KANAZAWA

Tokio, Kanazawa, Kioto y Osaka

Este viaje a Japón te permite descubrir los principales lugares del país, pero a tu ritmo, moviéndote en tren con Japan Rail Pass, para que puedas pasear y recorrer los lugares que más te interesen.

### Día 1 Ciudad de Origen - Tokio

Vuelo de salida hacia Tokio. Noche a bordo.

### Día 2 Tokio

Llegada. Recepción por asistente de habla castellana. Traslado al hotel en Tokio con asistente. Llegada al hotel y resto del día libre. Alojamiento. (El asistente los acompañará a la oficina de JR y les ayudará a activar el Japan Rail Pass).

### Día 3 Tokio

Desayuno. Hoy realizamos la visita de Tokio de medio día en transporte público con guía de habla castellana para conocer el Santuario Sintoísta de Meiji, el Templo de Asakusa Kannon con su zona comercial de Nakamise y el barrio Shibuya. Regreso al hotel por tu cuenta. Tarde libre.

### Día 4 Tokio

Desayuno. Día libre para descubrir la ciudad a tu manera, ver los barrios de Ginza u Omotesando.

### Día 5 Tokio - Kanazawa

Desayuno. Traslado por tu cuenta a la estación. Salida en tren a Kanazawa. El tren recomendado es Kagayaki 511 con salida sobre las 16.24 h. Llegada a Kanazawa. Traslado al hotel por tu cuenta.

### Día 6 Kanazawa

Desayuno. Día libre para conocer la ciudad a tu manera. Te recomendamos visitar el pueblo cercano de Shirakawago (este trayecto no se puede hacer con Japan Rail Pass), tendrías que ir en autobús.

### Día 7 Kanazawa - Kioto

Desayuno. Traslado por tu cuenta a la estación. Salida en tren a Kioto. El tren recomendado es Thunderbir16 con salida sobre las 09.53 h. Llegada a Kioto. Traslado al hotel por tu cuenta. Resto del día libre.

### Día 8 Kioto

Desayuno. Visita de Kioto de medio día en transporte público, con guía de habla castellana

(tienes que llevar el Japan Rail Pass). Veremos el santuario de Fushimi Inari y el impresionante bosque de Arashiyama. Regreso al hotel por tu cuenta. Tarde libre.

### Día 9 Kioto

Desayuno. Día libre para seguir recorriendo la ciudad a tu ritmo. Te recomendamos visitar el Castillo de Nijo, el Kintakuji o Pabellón Dorado, o acercarte a Nara para visitar el templo Todaji y el parque de los ciervos sagrados.

### Día 10 Kioto - Osaka

Desayuno. Traslado por tu cuenta a la estación. Salida en tren a Osaka. El tren recomendado es Hikari 503 con salida sobre las 10.13 h y llegada sobre las 10.26 h. Traslado al hotel por tu cuenta. Resto del día libre. Te gustará visitar el Barrio Dotonbori o el Castillo de Osaka por tu cuenta.

### Día 11 Osaka - Tokio

Traslado por tu cuenta a la estación. Salida en tren a Tokio. El tren recomendado es Hikari 514

con salida sobre las 09.16 h. Llegada a Tokio. Traslado al hotel por tu cuenta, este último día si no lo has visitado ya, puedes ver a tu ritmo, la Torre de Tokio o la Plaza del Palacio Imperial.

### Día 12 Tokio - Ciudad de origen

Traslado por su cuenta al aeropuerto. Vuelo de regreso. Noche a bordo. (Con algunas compañías aéreas el vuelo es diurno y la llegada será este día en lugar del día siguiente).

### Día 13 Ciudad de origen

Llegada.

### EXTENSIONES A PLAYAS

Completa tu viaje con unos días de relax en algunas de las mejores playas que te proponemos en las increíbles islas de Phuket, Koh Samui o Krabi en Tailandia, la isla de Bali con sus gentes y paisajes espectaculares, o en las playas de las Islas Maldivas, un paraíso.

PRECIO ORIENTATIVO 2.750 €

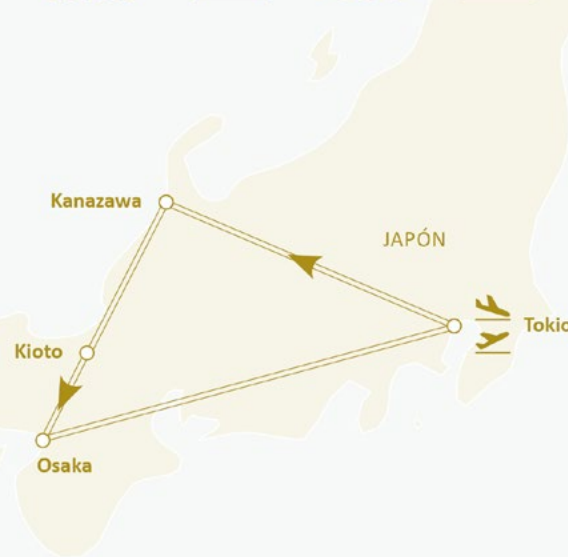

13 ☀ / 10 ☾

### SERVICIOS INCLUIDOS

- Vuelos en línea regular, clase turista.
- Compensación huella de CO2 de todos los vuelos.
- Traslado regular de llegada en Tokio con asistente en el aeropuerto de habla castellana.
- Visitas de Tokio y Kioto, en transporte público, con guía local de habla castellana.
- Alojamiento en hoteles previstos (o similares), en régimen indicado en itinerario.
- Japan Rail Pass de 7 días (clase turista). El primer día de uso será el día 5 (jueves) y el último será el día 11 (miércoles).
- Seguro de viaje.
- Tasas aéreas y carburante.

### SALIDAS 2025

Mayo	11,25
Junio	8,22
Julio	6,13,20,27
Agosto	3,10,17,24,31
Septiembre	7,14,21,28
Octubre	5,12,19,26

### HOTELES (indicados o similares)

Ciudad	Hotel
Cat. (Primera)	
• Tokio (1ª Est.)	Shinjuku Washington
• Kanazawa	Resol Trinity
• Kioto	Keihan Kyoto Hachijoguchi
• Osaka	Hearton Nishiumeda
• Tokio (2ª Est.)	Tokyo Bay Ariake Washington

### A TENER EN CUENTA

Para vuelos de llegada entre las 22.00 y las 06.00 h a Tokio, se cobrará un suplemento de 75 € aprox.

Este viaje no permite realizarse en hab. Triples.

En este viaje está incluido el Japan Rail Pass, para poder moverse en los trenes por Japón, mínimo para 7 días (días 5 al 11 de viaje), posibilidad de contratar el de 14 días para utilizar durante todo el viaje o cat. Preferente, consúltanos la información sobre Japan Rail Pass, como se usa, etc.

Traslado de equipaje. No está incluido y no se puede contratar en este viaje, si desea este servicio, recomendamos contratarlo directamente en los hoteles de cada ciudad.





## LA RUTA DE TAKAYAMA

Tokio, Hiroshima, Osaka, Kioto y Takayama

Este viaje por Japón te permite descubrir los principales lugares del país, pero a tu ritmo, moviéndote en tren

con Japan Rail Pass, para que puedas pasear y recorrer los lugares que más te interesen.

### Día 1 Ciudad de Origen - Tokio

Vuelo de salida hacia Tokio. Noche a bordo.

### Día 2 Tokio

Llegada. Recepción por asistente de habla castellana. Traslado al hotel en Tokio con asistente. Llegada al hotel y resto del día libre. Alojamiento. (El asistente los acompañará a la oficina de JR y les ayudará a activar el Japan Rail Pass).

### Día 3 Tokio

Desayuno. Hoy realizamos la visita de Tokio de medio día en transporte público con guía de habla castellana para conocer el Santuario Sintoísta de Meiji, el Templo de Asakusa Kannon con su zona comercial de Nakamise y el barrio Shibuya. Regreso al hotel por su cuenta. Tarde libre.

### Día 4 Tokio

Desayuno. Día libre para descubrir la ciudad a tu manera, ver los barrios de Ginza u Omotesando.

### Día 5 Tokio - Hiroshima

Desayuno. Traslado por tu cuenta a la estación. Salida en tren a Hiroshima, haciendo transbordo en Osaka, no hay trenes directos. Los trenes recomendados son Hikari505 con salida sobre las 08.33 h. Llegada a Osaka a las 11.26 h, y tren Sakura555 sobre las 12.09 h. Llegada a Hiroshima a las 13.37 h. Traslado al hotel por tu cuenta. Tarde libre.

### Día 6 Hiroshima - Osaka

Desayuno. Día libre para conocer la ciudad a tu manera. Por la tarde, traslado a la estación por tu cuenta. Salida en tren a Osaka. El tren recomendado es Saukura 558 a las 16.22 h. Llegada a Osaka. Traslado al hotel por tu cuenta.

### Día 7 Osaka - Kioto

Desayuno. Traslado por tu cuenta a la estación. Salida en tren a Kioto. El tren recomendado es Hikari522 con salida sobre las 13.16 h. Llegada a Kioto 16 minutos des-

pués. Traslado al hotel por tu cuenta. Resto del día libre.

### Día 8 Kioto

Desayuno. Visita de Kioto de medio día en transporte público, con guía de habla castellana (tienes que llevar el Japan Rail Pass). Veremos el santuario de Fushimi Inari y el impresionante bosque de Arashiyama. Regreso al hotel por tu cuenta. Tarde libre.

### Día 9 Kioto

Desayuno. Día libre para seguir recorriendo la ciudad a tu ritmo. Te recomendamos visitar el Castillo de Nijo, el Kintakuji o Pabellón Dorado, o acercarte a Nara para visitar el templo Todaji y el parque de los ciervos sagrados.

### Día 10 Kioto - Takayama

Desayuno. Traslado por tu cuenta a la estación. Salida en tren a Takayama. El tren recomendado es Wideview Hida25 con salida

sobre las 08.34 hrs (vía Nagoya). Traslado al hotel por tu cuenta. Resto del día libre. Te recomendamos ver la calle típica tradicional Kamisannomachi, o que vayas a visitar Yatai Kaikan (museo de las carrozas del festival).

### Día 11 Takayama - Tokio

Desayuno. Traslado por tu cuenta a la estación. Salida en tren a Tokio, vía Nagoya. Los trenes recomendados son Hida 12 con salida sobre las 13.25 h. Llegada a Nagoya y salida en tren Hikari 526 sobre las 16.27 h. Llegada a Tokio. Traslado al hotel por tu cuenta.

### Día 12 Tokio

Desayuno. Día libre para que visites la ciudad a tu ritmo, es un buen día si no lo has conocido ya, para ver los barrios por tu cuenta de Akihabara o Shinjuku.

### Día 13 Tokio

Desayuno. Día libre para que termines de visitar esta modernísima y a la vez, tradicional

ciudad, el barrio de Odaiba, la Torre de Tokio o la plaza del Palacio Imperial.

### Día 14 Tokio - Ciudad de origen

Traslado por su cuenta al aeropuerto. Vuelo de regreso. Noche a bordo. (Con algunas compañías aéreas el vuelo es diurno y la llegada será este día en lugar del día siguiente).

### Día 15 Ciudad de origen

Llegada.

### EXTENSIONES A PLAYAS

Completa tu viaje con unos días de relax en algunas de las mejores playas que te proponemos en las increíbles islas de Phuket, Koh Samui o Krabi en Tailandia, la isla de Bali con sus gentes y paisajes espectaculares, o en las playas de las Islas Maldivas, un paraíso.

PRECIO ORIENTATIVO 2.915 €



15 ☀ / 12 ☾

### SERVICIOS INCLUIDOS

- Vuelos en línea regular, clase turista.
- Compensación huella de CO2 de todos los vuelos.
- Traslado regular de Llegada en Tokio con asistente en el aeropuerto de habla castellana.
- Visitas de Tokio y Kioto, en transporte público, con guía local de habla castellana.
- Alojamiento en hoteles previstos (o similares), en régimen indicado en itinerario.
- Japan Rail Pass de 7 días (clase turista). El primer día de uso será el día 5 (jueves) y el último será el día 11 (miércoles).
- Seguro de viaje.
- Tasas aéreas y carburante.

### SALIDAS 2025

Mayo	11,25
Junio	8,22
Julio	6,13,20,27
Agosto	3,10,17,24,31
Septiembre	7,14,21,28
Octubre	5,12,19,26

### HOTELES (indicados o similares)

Ciudad	Hotel
Cat. (Primera)	
• Tokio (1ª Est.)	Shinjuku Washington
• Hiroshima	Vista Hiroshima
• Osaka	Hearton Nishi Umeda
• Kioto	Kyoto Tower
• Takayama	Tokyu Stay Hida Takayama
• Tokio (2ª Est.)	Keihan Tsukiji Ginza

### A TENER EN CUENTA

Para vuelos de llegada entre las 22.00 y las 06.00 h a Tokio, se cobrará un suplemento de 75 € aprox.

Este viaje no permite realizarse en hab. Triples.

En este viaje está incluido el Japan Rail Pass, para poder moverse en los trenes por Japón, mínimo para 7 días (días 5 al 11 de viaje), posibilidad de contratar el de 14 días para utilizar durante todo el viaje o cat. Preferente, consúltanos la información sobre Japan Rail Pass, como se usa, etc.

Traslado de equipaje. No está incluido y no se puede contratar en este viaje, si desea este servicio, recomendamos contratarlo directamente en los hoteles de cada ciudad.



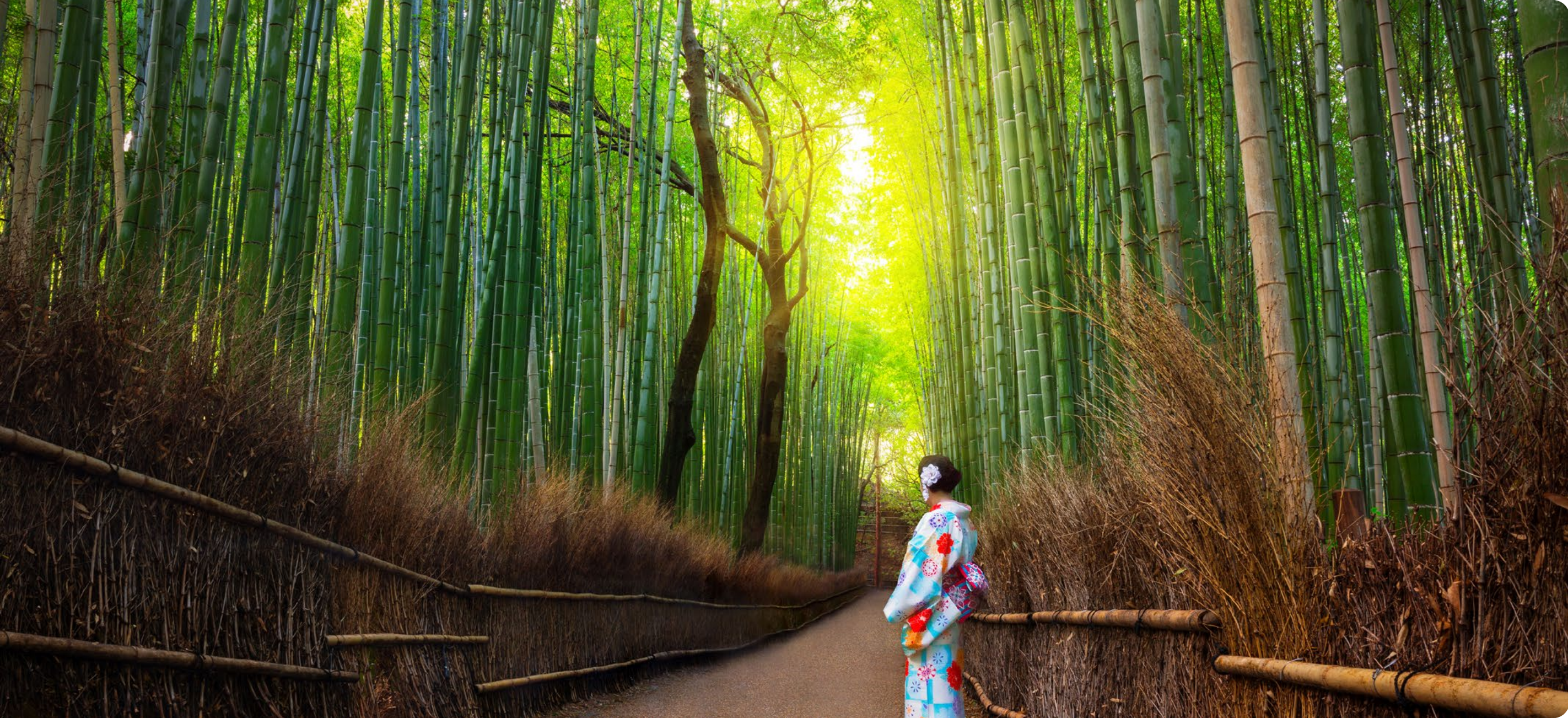

LUXURY JAPÓN

Osaka, Kioto, Nara, Hakone y Tokio

Un viaje a Japón en servicios privados, alojándote en los mejores hoteles. Visitarás las principales ciudades del país, la histórica Kioto y la modernidad y fantasía de Tokio.

**Día 1 Ciudad de origen - Osaka**  
Vuelo de salida hacia Osaka. Noche a bordo.

**Día 2 Osaka**  
Llegada. Recepción por el asistente de habla española. Traslado al hotel en coche privado con asistente. Llegada al hotel, resto del día libre y alojamiento.

**Día 3 Osaka - Nara - Kioto** (Media pensión)  
Desayuno. Comienza la visita, veremos el Castillo de Osaka, originalmente llamado Ōzaka-jō, es uno de los castillos más famosos del país y desempeñó un papel importante en la unificación de Japón durante el período Azuchi-Momoyama del siglo XVI. Salida hacia Nara para conocer el Templo Todaiji con su enorme imagen de Buda y el parque de los ciervos sagrados. Almuerzo en un restaurante. Por la tarde, salida hacia Kioto, en el camino, visita del Santuario Sintoísta

de Fushimi Inari con sus cientos de “toris” naranjas. Desde las épocas más antiguas de Japón, Inari era vista como la patrona de los negocios (cada Torii existente en el santuario ha sido donado por algún comerciante japonés). Los comerciantes y artesanos ofrecían culto a Inari a cambio de obtener riqueza en sus negocios, por lo que donaban numerosos tori que actualmente forman parte de la vista panorámica del templo, donde hay más de 32.000 que hacen de la subida parezca una serpiente anaranjada. Llegada al hotel. Alojamiento.

**Día 4 Kioto** (Media pensión)  
Desayuno. Hoy haremos la visita de la antigua capital Kioto para conocer el jardín del templo Tenryuji, el bosque de Bambú de Arashiyama, para continuar con el templo Kinkakuji o Pabellón Dorado, construido originalmente como lugar de descanso del Shogun Ashikaga

Yoshimitsu. El pabellón está situado junto a un magnífico jardín japonés, cuyas islas y piedras representan la historia de la creación budista. Terminamos con la visita del Castillo de Nijo. Es un castillo japonés situado en una gran superficie, de los cuales 8.000 metros cuadrados están ocupados por diversos edificios. El principal es el Palacio de Ninomaru, con un estilo tradicional japonés, la lujosa decoración incluye grandes cantidades de hojas de oro y grabados en madera. Almuerzo en un restaurante. Regreso al hotel y tarde libre. Para el día siguiente prepare equipaje de mano (hasta 10 kg.) para la noche en Hakone. Las maletas se transportarán directamente desde Kioto al hotel de Tokio.

**Día 5 Kioto - Odawara - Hakone** (Pensión completa)  
Desayuno. Traslado a la estación de Kioto con asistente de habla española. Salida de Kioto

hacia Odawara en tren bala “Hikari”. Llegada a Odawara y empezamos la excursión al Parque Nacional de Hakone para realizar un mini-cru-cero por el Lago Ashi para ver la panorámica del Monte Fuji y subiremos en el teleférico. Almuerzo en un restaurante. Traslado al hotel, cena y alojamiento en el ryokan.

**Día 6 Hakone - Tokio** (Media pensión)  
Desayuno. Salida por carretera a Tokio. Llegada y comienza la visita de ciudad. Conocerás el Templo Asakusa Kannon, la zona comercial Nakamise llena de puestecillos locales, el barrio de Daiba y daremos un tranquilo paseo en barco, para ver la gente y la ciudad desde otro prisma. Almuerzo en un restaurante. Regreso al hotel.

**Día 7 Tokio**  
Desayuno. Día libre a tu disposición, para descubrir la ciudad a tu aire.

**Día 8 Tokio - Ciudad de origen**  
Desayuno. Traslado al aeropuerto en vehículo privado con asistente de habla castellana. Vuelo de regreso. Noche a bordo. (Con algunas compañías aéreas el vuelo es diurno y la llegada será este día en lugar del día siguiente).

**Día 9 Ciudad de origen**  
Llegada.

**EXTENSIONES A PLAYAS**  
Completa tu viaje con unos días de relax en algunas de las mejores playas que te proponemos en las increíbles islas de Phuket, Koh Samui o Krabi en Tailandia, la isla de Bali con sus gentes y paisajes espectaculares, o en las playas de las Islas Maldivas, un paraíso.



PRECIO ORIENTATIVO 8.990 €

9 / 6

- SERVICIOS INCLUIDOS**
- Vuelos en línea regular, clase turista.
  - Compensación huella de CO2 de todos los vuelos.
  - Traslados, visitas y entradas, según itinerario.
  - Alojamiento en hoteles previstos (o similares), en régimen indicado en itinerario.
  - 4 almuerzos y 1 cena según itinerario (sin bebidas).
  - Circuito privado. Visitas en vehículo privado o taxi con guía local en castellano (excepto el trayecto en tren del día 5).
  - Billete de tren bala de Kioto a Odawara, primera clase.
  - Seguro de viaje.
  - Tasas aéreas y carburante.

- EXPERIENCIAS DESTACADAS**
- Disfrutar de las aguas termales en el Onsen de Hakone.
  - Minicrucero por el lago Ashi, para divisar el Monte Fuji.
  - Alojarse en algunos de los mejores hoteles de Japón.

**SALIDAS 2025/26**  
Del 1/4/25 al 30/7/25: lunes y sábados  
Del 16/8/25 al 10/12/25: lunes y sábados  
Del 10/1/26 al 31/3/26: lunes y sábados

HOTELES (indicados o similares)	
Ciudad	Hotel
Cat. Gran Lujo	
• Osaka	The Ritz Carlton Osaka
• Kioto	Four Seasons Kyoto
• Hakone	Ryokan Gora Kadan
• Tokio	Mandarin Oriental Tokyo

**A TENER EN CUENTA**  
El alojamiento en el Ryokan de Hakone será en habitación japonesa con baño privado.





## SIMPLEMENTE COREA Y JAPÓN IMPRESCINDIBLE

Seúl, Daegu, Gyeongju, Busán, Osaka, Kioto, Hakone y Tokio

Combinación de dos países del Lejano Oriente, para conocer lo principal de estas dos culturas milenarias.

**Día 1 Ciudad de origen - Seúl**  
Vuelo de salida hacia Seúl. Noche a bordo.

**Día 2 Seúl**  
Llegada a Seúl, capital de Corea del Sur, un país donde se mezcla la modernidad con la cultura tradicional. Seúl, es una de las capitales asiáticas con mayor nivel de vida, ciudad limpia y moderna, con gran cantidad de restaurantes y muchísimas zonas verdes. Traslado al hotel y alojamiento.

**Día 3 Seúl**  
Desayuno. Comenzamos el recorrido por la ciudad de Seúl con una visita al Palacio Chang-deok y Huwon (Jardín secreto), Patrimonio de la Humanidad por la UNESCO. Continuamos al mercado de Gwangjang, uno de los mercados tradicionales más grandes de Corea. Prueba algunas de las comidas callejeras coreanas más famosas. Continuamos hasta el Museo Nacional de Corea. Este museo construido en 2005 cuenta con su fantástica colección de artes y reliquias coreanas. Se necesitaría un día entero para ver todo en el museo, pero nosotros nos haremos una idea. La última parada de hoy es el observatorio de la Torre N de Seúl en el monte Namsan para disfrutar de una vista panorámica de la ciudad. Salidas 2025: No se visitará el jardín secreto Huwon y se visitará COEX Mall.

**Día 4 Seúl - Monte Songnisan - Daegu**  
Desayuno. Visita de Korean Folk Village en las afueras de Seúl, donde veremos como eran las antiguas casas de estilo tradicional y la forma de vida de los siglos XVIII y XIX. Continuamos hacia el Parque Nacional del Monte Songnisan para

visitar el templo de Beopjusa, donde se encuentra la estatua de Buda más alta de Corea. El parque forestal es un lugar ideal para caminar. Continuación a Daegu por carretera. Llegada y alojamiento.

**Día 5 Daegu - Gyeongju**  
Desayuno. Visita del Museo de Medicina Oriental de Daegu Yangnyeongsi. El mercado Yangnyeongsi ha sido un popular Mercado de hierbas medicinales desde que abrió por primera vez en el siglo XVII. Continuamos al mercado Seomun de Daegu, que está lleno de historia, uno de los tres mercados principales durante la dinastía Joseon. Salida por carretera a Gyeongju, la capital del reino de Silla desde 57 a. C. - 935 d. C. y la ciudad es conocida como el “Museo sin muros”. Visitamos el Observatorio Astronómico de Cheomseongdae, el parque real Tumuli con sus tumbas reales. Tendrás la oportunidad de ingresar a una de las tumbas excavadas para ver la construcción y el proceso de detrás de las cámaras funerarias. Alojamiento. Salidas 2025: Añadimos una experiencia tradicional del té en el “Café del Té”.

**Día 6 Gyeongju**  
Desayuno. Visita de la ciudad de Gyeongju. Comenzaremos por el templo Bulguksa y la gruta de Seokguram, del siglo VIII y situada en la ladera del monte Toham. La gruta contiene una estatua monumental de un Buda sentado mirando al mar y se considera una obra maestra del arte budista en el Lejano Oriente. Por la tarde, visitará el Buda de 4 caras (estatuas de Buda de piedra de cuatro caras en Gulbulsaji) y

la Tumba del Rey Wonseong. Seguimos con una paseo panorámico desde el autobús del puerto Guryongpo, para seguir a lo largo del mar viendo hermosos paisajes costeros.

**Día 7 Gyeongju - Busán**  
Desayuno. Salida para visitar el templo Unmoonsa (templo de las monjas budistas), seguimos hacia Busán, la segunda ciudad más grande de Corea del Sur. A la llegada, comenzamos el por Busán, visitamos el mercado pesquero de Jagalchi, donde los vendedores ambulantes venden mucha variedad de peces y la calle comercial Nampodong. A continuación, la torre de Busán en el parque Yongdusan con su plataforma de observación que ofrece impresionantes vistas de la ciudad. Alojamiento.

**Día 8 Busán - Seúl**  
Desayuno. Regreso por carretera a Seúl. Llegada al hotel y alojamiento.

**Día 9 Seúl - Osaka**  
Desayuno. Traslado al aeropuerto. Salida en vuelo con destino Osaka. Recepción por el asistente de habla española. Traslado al hotel en servicio regular con asistente. Llegada al hotel, resto del día libre y alojamiento.

**Día 10 Osaka**  
Desayuno. Día libre.

**Día 11 Osaka - Nara - Kioto** (Media pensión)  
Desayuno. Comienza la visita, veremos el Castillo de Osaka, originalmente llamado Ōzaka-jō, es uno de los castillos más famosos del país y

desempeñó un papel importante en la unificación de Japón durante el período Azuchi-Momoyama del siglo XVI. Salida hacia Nara para conocer el Templo Todaiji con su enorme imagen de Buda y el parque de los ciervos sagrados. Almuerzo en un restaurante. Por la tarde, salida hacia Kioto, en el camino, visita del Santuario Sintoísta de Fushimi Inari con sus cientos de “toris” naranjas. Desde las épocas más antiguas de Japón, Inari era vista como la patrona de los negocios (cada Torii existente en el santuario ha sido donado por algún comerciante japonés). Los comerciantes y artesanos ofrecían culto a Inari a cambio de obtener riqueza en sus negocios, por lo que donaban numerosos tori que actualmente forman parte de la vista panorámica del templo, donde hay más de 32.000 que hacen que la subida parezca una serpiente anaranjada. Llegada al hotel. Alojamiento.

**Día 12 Kioto** (Media pensión)  
Desayuno. Visita de la antigua capital de Kioto, donde veremos el Castillo de Nijo, el templo Kinkakuji o del Pabellón Dorado, construido originalmente como lugar de descanso del Shogun Ashikaga Yoshimitsu. El pabellón está situado junto a un magnífico jardín japonés, cuyas islas y piedras representan la historia de la creación budista, terminamos en el Santuario sintoísta de Heian. Almuerzo en un restaurante. Tarde libre. El regreso al hotel es por vuestra cuenta.

**Día 13 Kioto - Odawara - Hakone** (Pensión completa)  
Desayuno. Traslado a la estación de Kioto en transporte público con asistente de habla

española. Salida de Kioto hacia Odawara en tren bala “Hikari”. Llegada a Odawara y empezamos la excursión al Parque Nacional de Hakone para realizar un mini-crucero por el Lago Ashi para ver la panorámica del Monte Fuji y subiremos en el teleférico. Almuerzo en un restaurante. Traslado al hotel, cena y alojamiento. Este día tienes que llevar equipaje de mano (hasta 10 kg), ya que el equipaje principal se trasladará directamente de Kioto a Tokio.

**Día 14 Hakone - Tokio** (Media pensión)  
Desayuno. Salida por carretera a Tokio. Llegada y comienza la visita de ciudad, conocerás el Santuario Sintoísta de Meiji, el Templo Asakusa Kannon, la zona comercial Nakamise llena de puestecillos locales y la Torre de Tokio. Almuerzo en un restaurante. Llegada al hotel y alojamiento.

**Día 15 Tokio**  
Desayuno. Día libre a tu disposición, para descubrir la ciudad a tu aire.

**Día 16 Tokio - Ciudad de origen**  
Traslado regular al aeropuerto con asistente de habla castellana. Vuelo de regreso. Noche a bordo. (Con algunas compañías aéreas el vuelo es diurno y la llegada será este día en lugar del día siguiente).

**Día 17 Ciudad de origen**  
Llegada.

PRECIO ORIENTATIVO 5.700 €



COREA DEL NORTE



17 ☀ / 14 ☾

**SERVICIOS INCLUIDOS**

- Vuelos en línea regular, clase turista.
- Compensación huella de CO2 de todos los vuelos.
- Traslados, visitas y entradas, según itinerario.
- Los traslados de llegada y salida en Seúl serán solo con chofer.
- Alojamiento en hoteles previstos (o similares), en régimen de alojamiento y desayuno.
- 4 almuerzos y 1 cena según itinerario (sin bebidas).
- Circuito en grupo. Corea: Visitas con guía multilingüe de habla castellana del día 3 al 8 de viaje. Japón: Visitas en transporte público, taxi, coche, minibus o autobús, (dependiente del número final de pasajeros) con guía/asistente local en castellano, (excepto el trayecto en tren del día 13).
- Seguro de viaje.
- Tasas aéreas y carburante.

SALIDAS 2025			
Enero	5	Julio	6,27
Febrero	16	Agosto	3,17
Marzo	9,16	Septiembre	14
Abril	6,13	Octubre	12,19
Mayo	11,25	Noviembre	16, 30
Junio	8,22		

HOTELES (indicados o similares)	
Ciudad	Hotel
Cat. C (3*/4*)	
• Seúl	Ibis Ambassador Insadong
• Daegu	Grand
• Gyeongju	Commodore
• Busán	Avani Central
• Osaka	Miyako City
• Kioto	Vischio Kyoto
• Hakone	Yumoto Fujiya
• Tokio	Villa Fontaine Grand
Cat. B (4*)	
• Seúl	Ibis Ambassador Insadong
• Daegu	Grand
• Gyeongju	Commodore
• Busán	Avani Central
• Osaka	Intergate Osaka
• Kioto	Kyoto Century
• Hakone	Yumoto Fujiya
• Tokio	Grand Nikko Daiba
Cat. A (4*/5*)	
• Seúl	Novotel Ambassador Dongdaemun
• Daegu	Grand
• Gyeongju	Lahan Select
• Busán	Avani Central
• Osaka	Integara Osaka (Corner DLX)
• Kioto	The Thousnad Kyoto
• Hakone	Ryuguden
• Tokio	Gran Nikko Daiba (Exec. DLX)





## SIMPLEMENTE COREA Y JAPÓN TIERRA DE SAMURÁIS

Seúl, Daegu, Gyeongju, Busán, Osaka, Kioto, Takayama, Hakone y Tokio

Combinación de dos países del Lejano Oriente, para descubrir templos, gentes y comidas que nos deleitarán.

### Día 1 Ciudad de origen - Seúl

Vuelo de salida hacia Seúl. Noche a bordo.

### Día 2 Seúl

Llegada a Seúl, capital de Corea del Sur, un país donde se mezcla la modernidad con la cultura tradicional. Seúl, es una de las capitales asiáticas con mayor nivel de vida, ciudad limpia y moderna, con gran cantidad de restaurantes y muchísimas zonas verdes. Traslado al hotel y alojamiento.

### Día 3 Seúl

Desayuno. Comenzamos el recorrido por la ciudad de Seúl con una visita al Palacio Chang-deok y Huwon (Jardín secreto). Continuamos al mercado de Gwangjang, uno de los mercados tradicionales más grandes de Corea. Prueba algunas de las comidas callejeras coreanas más famosas. Continuamos hasta el Museo Nacional de Corea. Este museo construido en 2005 cuenta con su fantástica colección de artes y reliquias coreanas. La última parada de hoy es el observatorio de la Torre N de Seúl en el monte Namsan para disfrutar de una vista panorámica de la ciudad. Salidas 2025: No se visitará el jardín secreto Huwon y se visitará COEX Mall.

### Día 4 Seúl - Monte Songnisan - Daegu

Desayuno. Visita de Korean Folk Village en las afueras de Seúl, donde veremos como eran las antiguas casas de estilo tradicional y la forma de vida de los siglos XVIII y XIX. Continuamos hacia el Parque Nacional del Monte Songnisan para visitar el templo de Beopjusa, donde se encuentra la estatua de Buda más alta de Corea. El parque forestal es un lugar ideal para

caminar. Continuación a Daegu por carretera. Llegada y alojamiento.

### Día 5 Daegu - Gyeongju

Desayuno. Visita del Museo de Medicina Oriental de Daegu Yangnyeongsi. Continuamos al mercado Seomun de Daegu, que está lleno de historia, uno de los tres mercados principales durante la dinastía Joseon. Salida por carretera a Gyeongju, la capital del reino de Silla desde 57 a. C. - 935 d. C. y la ciudad es conocida como el “Museo sin muros”. Visitamos el Observatorio Astronómico de Cheomseongdae, el parque real Tumuli con sus tumbas reales. Tendrás la oportunidad de ingresar a una de las tumbas excavadas para ver la construcción y el proceso de detrás de las cámaras funerarias. Alojamiento. Salidas 2025: Añadimos una experiencia tradicional del té en el “Café del Té”.

### Día 6 Gyeongju

Desayuno. Visita de la ciudad de Gyeongju. Comenzaremos por el templo Bulguksa y la gruta de Seokguram, del siglo VIII y situada en la laderas del monte Toham. La gruta contiene una estatua monumental de un Buda sentado mirando al mar. Por la tarde, visitará el Buda de 4 caras (estatuas de Buda de piedra de cuatro caras en Gulgulsaji) y la Tumba del Rey Wonseong. Seguiremos con una paseo panorámico desde el autobús del puerto Guryongpo, para seguir a lo largo del mar viendo hermosos paisajes costeros.

### Día 7 Gyeongju - Busán

Desayuno. Salida para visitar el templo Unmoonsa (templo de las monjas budistas),

seguimos hacia Busán, la segunda ciudad más grande de Corea del Sur. A la llegada, comenzamos el por Busán, visitamos el mercado pesquero de Jagalchi, donde los vendedores ambulantes venden mucha variedad de peces y la calle comercial Nampodong. A continuación, la torre de Busán en el parque Yongdusan con su plataforma de observación que ofrece impresionantes vistas de la ciudad. Alojamiento.

### Día 8 Busán - Seúl

Desayuno. Regreso por carretera a Seúl. Llegada al hotel y alojamiento.

### Día 9 Seúl - Osaka

Desayuno. Traslado al aeropuerto. Salida en vuelo con destino Osaka. Recepción por el asistente de habla española. Traslado al hotel en servicio regular con asistente. Llegada al hotel, resto del día libre y alojamiento.

### Día 10 Osaka

Desayuno. Día libre.

### Día 11 Osaka - Nara - Kioto (Media pensión)

Desayuno. Comenzamos la visita de la ciudad, veremos el Castillo de Osaka y continuamos hacia Nara para conocer el Templo Todaiji con su enorme imagen de Buda y el parque de los Ciervos Sagrados. Almuerzo en un restaurante. Por la tarde, salida hacia Kioto. De camino, veremos el Santuario Shintoísta de Fushimi Inari.

### Día 12 Kioto (Media pensión)

Desayuno. Visita de la antigua capital de Kioto, donde veremos el Castillo de Nijo, el templo

Kinkakuji o del Pabellón Dorado, construido originalmente como lugar de descanso del Shogun Ashikaga Yoshimitsu. El pabellón esta situado junto a un magnífico jardín japonés, cuyas islas y piedras representan la historia de la creación budista, terminamos en el Santuario sintoísta de Heian. Almuerzo en un restaurante. Tarde libre. El regreso al hotel es por vuestra cuenta.

### Día 13 Kioto

Desayuno. Día libre. Opcional: Hiroshima y Miyajima.

### Día 14 Kioto - Nagoya - Magome - Tsumago - Takayama (Media pensión)

Desayuno. Traslado a la estación de Kioto. Salida en tren bala “shinkansen” a Nagoya. Llegada y visita de los pueblos de posta, Magome y Tsumago, en la antigua carretera Nakasendo. Daremos un paseo por Magome y luego saldremos hacia Tsumago donde visitaremos “Waki Honjin”, la antigua hospedería de los Samuráis. (Almuerzo pic-nic incluido, solo para reservas viajando hasta Marzo 2025) . Continuamos hacia Takayama por carretera, donde realizamos la visita de la ciudad, para conocer la calle de Kamisannomachi. Llegada al hotel. Cena en el hotel. (Para las categorías A y B, será cena típica japonesa).

### Día 15 Takayama - Shirakawago - Nagoya - Hakone (Pensión completa)

Desayuno. Salida por carretera hacia el poblado típico japonés de Shirakawago, recorreremos este pueblo, declarado Patrimonio de la Humanidad por la UNESCO, para conocer una de las casas tradicionales “Gassho-zukuri”. Traslado

a la estación de Nagoya. Almuerzo en un restaurante. Salida en tren bala “shinkansen” hasta Odawara. Llegada y traslado a nuestro alojamiento en Hakone. Cena en el hotel. (Para la categoría A será cena típica japonesa).

### Día 16 Hakone - Tokio (Media pensión)

Desayuno. Comenzamos la visita del Parque Nacional de Hakone, para conocer el Lago Ashi en un pequeño crucero por el lago, subiremos al teleférico para disfrutar de la visita panorámica de Hakone y el famoso Monte Fuji. Almuerzo en un restaurante. Salida por carretera a Tokio. Llegada y visita de la torre de Tokio. Llegada al hotel.

### Día 17 Tokio (Media pensión)

Desayuno. Visita de la ciudad de Tokio para conocer el Templo Asakusa Kannon, la zona comercial de Nakamise, visita del Santuario Meiji y el barrio Ginza. Almuerzo en un restaurante. La visita termina en el restaurante. Regreso al hotel por tu cuenta.

### Día 18 Tokio

Desayuno. Día libre. Opcional: Nikko.

### Día 19 Tokio - Ciudad de origen

Traslado regular al aeropuerto con asistente de habla castellana. Vuelo de regreso. Noche a bordo. (Con algunas compañías aéreas el vuelo es diurno y la llegada será este día en lugar del día siguiente).

### Día 20 Ciudad de origen

Llegada.

PRECIO ORIENTATIVO 6.150 €



COREA DEL NORTE



20 ☀ / 17 ☾

### SERVICIOS INCLUIDOS

- Vuelos en línea regular, clase turista.
- Compensación huella de CO2 de todos los vuelos.
- Traslados, visitas y entradas, según itinerario.
- Los traslados de llegada y salida en Seúl serán solo con chofer.
- Alojamiento en hoteles previstos (o similares), en régimen de alojamiento y desayuno.
- 5 almuerzos y 2 cenas según itinerario (sin bebidas).
- Circuito en grupo. Corea: Visitas con guía multilingüe de habla castellana del día 3 al 8 de viaje. Japón: Visitas en transporte publico, taxi, coche, minibus o autobus, (dependiendo del número final de pasajeros) con guía/asistente local en castellano, (excepto los trayectos en tren).
- Seguro de viaje.
- Tasas aéreas y carburante.
- 

### SALIDAS 2025

Febrero	16	Julio	6,27
Marzo	9	Agosto	3,17
Abril	6,13	Septiembre	14
Mayo	11,25	Octubre	12,19
Junio	8,22	Noviembre	16,30

### HOTELES (indicados o similares)

Ciudad	Hotel
Cat. C (3*/4*)	
• Seúl	Ibis Ambassador Insadong
• Daegu	Grand
• Gyeongju	Commodore
• Busán	Avani Central
• Osaka	Vischio Osaka
• Kioto	Miyako Kyoto Hachijo
• Takayama	Takayama Green
• Hakone	Yumoto Fujiya
• Tokio	Toshi Center

### Cat. B (4\*)

• Seúl	Ibis Ambassador Insadong
• Daegu	Grand
• Gyeongju	Commodore
• Busán	Avani Central
• Osaka	Ana Crowne Plaza
• Kioto	Granvia Kyoto
• Takayama	Takayama Green (Orinkaku)
• Hakone	Yumoto Fujiya
• Tokio	New Otani

### Cat. A (4\*/5\*)

• Seúl	Novotel Ambassador Dongdaemun
• Daegu	Grand
• Gyeongju	Lahan Select
• Busán	Avani Central
• Osaka	Ana Crowne Plaza (Club DLX)
• Kioto	Granvia (DLX)
• Takayama	Takayama Green (Premium Orinkaku)
• Hakone	Ryuguden
• Tokio	New Otany (Deluxe)



**Japan Rail Pass (JRP)** es un billete de transporte para viajar por todo el país. Con el JRP puedes circular a través de (casi) todo el país de manera ilimitada en los famosos trenes bala llamados Shinkansen, exceptuando los trenes Nozomi y Mizuho. También podrás utilizar otras redes de tren, autobuses e incluso el ferry para ir a Miyajima.

**El JRP va incluido en algunos de los viajes de este catálogo** y el bono, que hay que canjear en destino, se enviará a la agencia de viajes antes de la salida. El JRP se ofrece para 7, 14 o 21 días, con posibilidad de dos categorías: estándar y green (superior).

#### VALIDEZ / CANJE

La validez empieza a contar desde el momento en que se activa en Japón. En los aeropuertos de Narita, Haneda u Osaka existen oficinas para activar el JRP (obligatoria presentación de pasaporte). Se activa en cualquier oficina de intercambio del grupo JR que se encuentran en los aeropuertos japoneses y en las principales estaciones de tren. Cuando estés en la oficina JR, deberás mostrar el pasaporte y el personal de JR comprobará el sello / la pegatina del visado de turista y el bono entregado por Icarion. Te pedirán que escojas una fecha de activación de tu pase, cuya fecha puede ser hasta 30 días después de la fecha de canje.

#### RESERVA DE ASIENTOS

Después de activar tu JRP podrás utilizarlo en todos los servicios de tren, autobús y ferry de JR y reservar trenes y asientos disponibles. Si no reservas, puede que el día que quieras viajar no encuentres disponibilidad para sentarte. Puedes reservar asiento en todos los trenes sin coste alguno pero siempre con antelación a subir al tren.

Acude a cualquier oficina de venta de billetes en cualquier estación de tren japonesa. Una vez en el mostrador, enseña tu JRP para reservar asiento sin ningún coste adicional. Señala el tren o destino y el horario deseado o deja que te sugieran la mejor opción para tu viaje. Recibe tu billete de reserva de asiento que especifica hora de salida, llegada, nombre del tren, vagón y asiento.

**Los titulares de la categoría Preferente/Green Pass**, tienen que reservar obligatoriamente su asiento para asegurar su viaje en esta clase. De no hacerlo, podrían ser sentados en un vagón de categoría estándar.

#### VENTAJAS DEL JRP EN TOKIO

Puedes utilizar de manera gratuita los siguientes servicios y líneas:

- La línea JR Yamanote (metro de Tokio).
- La línea JR Chuo-Sobu.
- La línea JR Nikko (que va a la ciudad de Nikko).
- Monte Fuji y el área de Hakone.
- Narita Express, que conecta el Aeropuerto de Narita con el centro de Tokio.
- Tokyo Disney Resort.
- Monorraíl de Tokio, que conecta el Aeropuerto de Haneda con el centro de Tokio.
- Las ciudades cercanas de Yokohama y Kamakura.

# INFORMACIÓN JAPAN RAIL PASS





## JAPÓN CON JAPAN RAIL PASS RUTA 4 CBM - CUPOS TURKISH

Osaka, Kioto y Tokyo

Viaje solo con vuelos, hoteles y bono de tren Japan Rail Pass, para que te muevas a tu gusto. No incluye visitas o traslados.

**Día 1 Ciudad de Origen - Estambul - Osaka**  
Vuelo de salida hacia Osaka, vía Estambul.  
Noche a bordo

**Día 2 Osaka**  
Llegada a Osaka. Le recomendamos utilizar el Japan Rail Pass para ir desde el aeropuerto a la estación más cercana al hotel seleccionado. Dirígete al mostrador de JR PASS situado en el aeropuerto, para activar el JR Pass. En Osaka recomendamos visitar el Castillo de Osaka y pasear por el distrito de Dotonbori. Alojamiento.

**Día 3 Osaka**  
Alojamiento según régimen seleccionado. Día libre. Osaka, la tercera ciudad más grande de Japón, es un vibrante centro urbano conocido por su energía y hospitalidad. Famosa por su deliciosa gastronomía, ofrece platos icónicos como el takoyaki y el okonomiyaki, que deleitan a los visitantes. La ciudad combina modernidad y tradición, con rascacielos impresionantes y barrios históricos como Dotonbori, donde las luces de neón y los carteles

animados crean un ambiente festivo. Osaka también alberga atracciones emblemáticas como el Castillo de Osaka, un símbolo de la historia samurái, y el Acuario Kaiyukan, uno de los más grandes del mundo. La vida nocturna es animada, con numerosos bares y clubes que ofrecen entretenimiento hasta altas horas de la noche. Además, Osaka es un excelente punto de partida para explorar otras ciudades cercanas, como Kioto y Nara. En resumen, Osaka es una mezcla perfecta de cultura, comida y diversión, que la convierte en un destino imperdible en Japón.

**Día 4 Osaka - Kioto**  
Alojamiento según régimen seleccionado. Llegada por tu cuenta a la estación de tren, para salir en tren a Kioto (utilizando el Japan Rail Pass). Llegada a Kioto y traslado al hotel por tu cuenta. Alojamiento.

**Día 5 Kioto**  
Alojamiento según régimen seleccionado. Día libre. Os sugerimos ver en Kioto los templos del Pabellón de Oro o Kinkakuji, templo

Kiyomizu o ir a Nara y Fushimi Inari. Kioto, la antigua capital de Japón, es un tesoro cultural que refleja la rica historia del país. Conocida por sus impresionantes templos, santuarios y jardines, Kioto es un lugar donde el pasado cobra vida. Entre sus joyas más destacadas se encuentran el Templo Kinkaku-ji, famoso por su pabellón dorado, y el Templo Fushimi Inari, conocido por sus miles de torii rojos que serpentean por la montaña. La ciudad también es famosa por sus tradicionales casas de té y el arte de la ceremonia del té, así como por sus geishas, que se pueden ver en el distrito de Gion. Kioto ofrece una experiencia única con sus festivales, como el Gion Matsuri, que celebra la cultura local. Además, sus hermosos jardines y paisajes, como el Bosque de Bambú de Arashiyama, brindan un respiro de paz. En resumen, Kioto es un lugar donde la tradición y la belleza natural se entrelazan de manera mágica.

**Días 6 - 7 Kioto**  
Alojamiento según régimen seleccionado. Días libres.

**Día 8 Kioto - Tokio**  
Alojamiento según régimen seleccionado. Llegada por tu cuenta a la estación de tren, para salir en tren a Tokio (utilizando el Japan Rail Pass). Llegada a Tokio y traslado al hotel por tu cuenta. Alojamiento.

**Día 9 Tokio**  
Alojamiento según régimen seleccionado. Día libre. Os sugerimos visitar Tokio por vuestra cuenta. Ver el santuario sintoísta Meiji Jingu y al barrio de Asakusa, donde se encuentran el templo Senso-ji y la larga calle Nakamise-dori. Pasear por el barrio de Harajuku o Ginza o ver el Tokio Metropolitan Government Building. Tokio, la vibrante capital de Japón, es una metrópoli que combina lo antiguo y lo moderno de manera fascinante. Con una población de más de 13 millones de personas, es una de las ciudades más pobladas del mundo. Sus rascacielos futuristas y su bulliciosa vida urbana contrastan con templos históricos como el Senso-ji y el Santuario Meiji, que ofrecen un respiro de tranquilidad. La ciudad es famosa por su cultura pop, desde el anime y el manga hasta la moda

vanguardista en barrios como Harajuku. La gastronomía es otro de sus grandes atractivos, con una variedad que va desde sushi fresco en el mercado de Tsukiji hasta ramen en pequeños restaurantes. Tokio también es un centro de tecnología e innovación, con una infraestructura de transporte excepcional. Sus parques, como el Parque Ueno, brindan espacios verdes en medio del ajetreo urbano. En resumen, Tokio es una ciudad que nunca deja de sorprender y cautivar a sus visitantes.

**Días 10 - 11 Tokio**  
Alojamiento según régimen seleccionado. Días libres.

**Día 12 Tokio - Estambul - Ciudad de origen**  
Salida hacia el aeropuerto de Tokio por tu cuenta, usando el Japan Rail Pass. Vuelo de regreso, vía Estambul. Llegada.

PRECIO ORIENTATIVO 2.950 €



12 ☀ / 10 ☾

- SERVICIOS INCLUIDOS**
- Vuelos en línea regular, clase turista.
  - Compensación huella de CO2 de todos los vuelos.
  - Alojamiento en hoteles previstos (o similares), en régimen elegido.
  - Japan Rail Pass de 14 días. Clase turista.
  - Seguro de viaje.
  - Tasas aéreas y carburante.

SALIDAS 2025	
Mayo	5
Junio	2,16,30
Julio	21
Agosto	4,18
Septiembre	1,8,15,22
Octubre	6,13,20,27
Noviembre	3,10,24

HOTELES (indicados o similares)	
Ciudad	Hotel
Cat. (3*)	

- |         |                      |
|---------|----------------------|
| • Tokio | Sunshine City Prince |
| • Kioto | Elcient Kyoto        |
| • Osaka | Monterey Osaka       |

### A TENER EN CUENTA

Japan Rail Pass, es un bono de tren con el que se puede viajar por todo el país, días consecutivos por un periodo de 14 días (21 días disponible con suplemento).

Hay dos clases, turista y preferente (disponible con suplemento). Algunos trenes solo disponen de clase preferente, si llevas contratada categoría turista y quieres reservar esos trenes, tendrás que abonar un suplemento directamente en la estación.

Válido para la mayoría de trenes de la red de ferrocarriles japonesa. Incluye los tren bala Shinkasen (excepto Mizuho y Nozomi).

El JRP es válido también en algunas líneas de Aoimori Railways y autobuses locales JR.





## JAPÓN CON JAPAN RAIL PASS RUTA 8 CBM - CUPOS TURKISH

Osaka, Kioto, Kanazawa, Takayama y Tokio

Viaje solo con vuelos, hoteles y bono de tren Japan Rail Pass, para que te muevas a tu gusto. No incluye visitas o traslados.

### Día 1 Ciudad de origen - Estambul - Osaka

Vuelo de salida hacia Osaka, vía Estambul. Noche a bordo

### Día 2 Osaka

Llegada a Osaka. Le recomendamos utilizar el Japan Rail Pass para ir desde el aeropuerto a la estación más cercana al hotel seleccionado. Dirígete al mostrador de JR PASS situado en el aeropuerto, para activar el JR Pass. En Osaka recomendamos visitar el Castillo de Osaka y pasear por el distrito de Dotonbori. Alojamiento.

### Día 3 Osaka

Alojamiento según régimen seleccionado. Día libre. Osaka, la tercera ciudad más grande de Japón, es un vibrante centro urbano conocido por su energía y hospitalidad. Famosa por su deliciosa gastronomía, ofrece platos icónicos como el takoyaki y el okonomiyaki, que deleitan a los visitantes. La ciudad combina modernidad y tradición, con rascacielos impresionantes y barrios históricos como Dotonbori, donde las

luces de neón y los carteles animados crean un ambiente festivo.

### Día 4 Osaka - Kioto

Alojamiento según régimen seleccionado. Llegada por tu cuenta a la estación de tren, para salir en tren a Kioto (utilizando el Japan Rail Pass). Llegada a Kioto y traslado al hotel por tu cuenta. En Kioto recomendamos visitar el templo Kinkaku-ji, pasear por el barrio de Gion, o acercarse a visitar Nara y el increíble templo lleno de torii naranjas de Fushimi Inari. Alojamiento.

### Día 5 Kioto

Alojamiento según régimen seleccionado. Día libre. Kioto, la antigua capital de Japón, es un tesoro cultural que refleja la rica historia del país. Conocida por sus impresionantes templos, santuarios y jardines, Kioto es un lugar donde el pasado cobra vida. Entre sus joyas más destacadas se encuentran el Templo Kinkaku-ji, famoso por su pabellón dorado, y el Templo Fushimi

Inari, conocido por sus miles de torii rojos que serpentean por la montaña.

### Día 6 Kioto - Kanazawa

Alojamiento según régimen seleccionado. Llegada por tu cuenta a la estación de tren, para salir en tren a Kanazawa (utilizando el Japan Rail Pass). Llegada a Kanazawa y traslado al hotel por tu cuenta. En Kanazawa recomendamos visitar el parque Kenroku-en, el distrito de las geishas Higashi Chaya-gal y el castillo de los Maeda. También merece ser visitados la casa del Samurai Nomura y el mercado de Omicho Ichiba. Alojamiento.

### Día 7 Kanazawa - Takayama

Alojamiento según régimen seleccionado. Llegada por tu cuenta a la estación de tren, para salir en tren a Takayama (utilizando el Japan Rail Pass). Llegada a Takayama y traslado al hotel por tu cuenta. En Takayama recomendamos visitar el barrio de Sanmachi-suji y el Takayama Jinya, además por la mañana ver los

mercadillos locales “asaichi” y las fábricas de sake. Alojamiento.

### Día 8 Takayama

Alojamiento según régimen seleccionado. Día libre. Takayama es una encantadora ciudad situada en la prefectura de Gifu, Japón, famosa por su bien conservado casco antiguo que evoca la época Edo. Rodeada de montañas, ofrece paisajes naturales impresionantes y un ambiente tranquilo. El Festival de Takayama, celebrado en primavera y otoño, es conocido por sus coloridos carros alegóricos y danzas tradicionales. Los visitantes pueden disfrutar de la arquitectura de madera, como las casas de sake y los edificios históricos. Además, los mercados matutinos y la comida local, que incluye el famoso bistec de res de Hida, atraen a numerosos turistas, convirtiendo a Takayama en un destino imperdible.

### Día 9 Takayama - Nagoya - Tokio

Alojamiento según régimen seleccionado. Llegada por tu cuenta a la estación de tren, para

salir en tren a Tokio, vía Nagoya (utilizando el Japan Rail Pass). Llegada a Tokio y traslado al hotel por tu cuenta. Alojamiento.

### Día 10 Takayama - Nagoya - Tokio

Alojamiento según régimen seleccionado. Llegada por tu cuenta a la estación de tren, para salir en tren a Tokio, vía Nagoya (utilizando el Japan Rail Pass). Llegada a Tokio y traslado al hotel por tu cuenta. Alojamiento.

### Día 11 Tokio

Alojamiento según régimen seleccionado. Día libre.

### Día 12 Tokio - Estambul - Ciudad de origen

Salida hacia el aeropuerto de Tokio por tu cuenta, usando el Japan Rail Pass. Vuelo de regreso, vía Estambul. Llegada.

PRECIO ORIENTATIVO 2.900 €



12 ☀ / 10 ☾

### SERVICIOS INCLUIDOS

- Vuelos en línea regular, clase turista.
- Compensación huella de CO2 de todos los vuelos.
- Alojamiento en hoteles previstos (o similares), en régimen elegido.
- Japan Rail Pass de 14 días. Clase turista.
- Seguro de viaje.
- Tasas aéreas y carburante.

### SALIDAS 2025

Mayo	5
Junio	2,16,30
Julio	21
Agosto	4,18
Septiembre	1,8,15,22
Octubre	6,13,20,27
Noviembre	3,10,24

### HOTELES (indicados o similares)

Ciudad	Hotel
Cat. (3*)	
• Tokio	Sunshine City Prince
• Kioto	Elcient Kyoto
• Osaka	Monterey Osaka
• Kanazawa	Daywa Roynet
• Takayama	Best Western Takayama

### A TENER EN CUENTA

Japan Rail Pass, es un bono de tren con el que se puede viajar por todo el país, días consecutivos por un periodo de 14 días (21 días disponible con suplemento).

Hay dos clases, turista y preferente (disponible con suplemento). Algunos trenes solo disponen de clase preferente, si llevas contratada categoría turista y quieres reservar esos trenes, tendrás que abonar un suplemento directamente en la estación.

Válido para la mayoría de trenes de la red de ferrocarriles japonesa. Incluye los tren bala Shinkasen (excepto Mizuho y Nozomi).

El JRP es válido también en algunas líneas de Aoimori Railways y autobuses locales JR.





## JAPÓN CON JAPAN RAIL PASS RUTA 9 CBM - CUPOS TURKISH

Osaka, Kioto, Hakone y Tokio

Viaje solo con vuelos, hoteles y bono de tren Japan Rail Pass, para que te muevas a tu gusto. No incluye visitas o traslados.

**Día 1 Ciudad de Origen - Estambul - Osaka**  
Vuelo de salida hacia Osaka, vía Estambul. Noche a bordo.

**Día 2 Osaka**  
Llegada a Osaka. Le recomendamos utilizar el Japan Rail Pass para ir desde el aeropuerto a la estación más cercana al hotel seleccionado. Dirígete al mostrador de JR PASS situado en el aeropuerto, para activar el JR Pass. En Osaka recomendamos visitar el Castillo de Osaka y pasear por el distrito de Dotonbori. Alojamiento.

**Día 3 Osaka**  
Alojamiento según régimen seleccionado. Día libre. Osaka, la tercera ciudad más grande de Japón, es un vibrante centro urbano conocido por su energía y hospitalidad. Famosa por su deliciosa gastronomía, ofrece platos icónicos como el takoyaki y el okonomiyaki, que deleitan a los visitantes. La ciudad combina modernidad y tradición, con rascacielos impresionantes y barrios históricos como Dotonbori, donde las luces de neón y los carteles animados crean un ambiente festivo. Osaka también alberga atracciones emblemáticas como el Castillo de Osaka, un símbolo de la historia samurái, y el Acuario Kaiyukan, uno de los más grandes del mundo. La vida nocturna es animada, con numerosos bares

y clubes que ofrecen entretenimiento hasta altas horas de la noche. Además, Osaka es un excelente punto de partida para explorar otras ciudades cercanas, como Kioto y Nara. En resumen, Osaka es una mezcla perfecta de cultura, comida y diversión, que la convierte en un destino imperdible en Japón.

**Día 4 Osaka - Kioto**  
Alojamiento según régimen seleccionado. Llegada por tu cuenta a la estación de tren, para salir en tren a Kioto (utilizando el Japan Rail Pass). Llegada a Kioto y traslado al hotel por tu cuenta. En Kioto recomendamos visitar el templo Kinkaku-ji, pasear por el barrio de Gion, o acercarse a visitar Nara y el increíble templo lleno de toriis naranjas de Fushimi Inari. Alojamiento.

**Días 5 - 6 Kioto**  
Alojamiento según régimen seleccionado. Días libres. Kioto, la antigua capital de Japón, es un tesoro cultural que refleja la rica historia del país. Conocida por sus impresionantes templos, santuarios y jardines, Kioto es un lugar donde el pasado cobra vida. Entre sus joyas más destacadas se encuentran el Templo Kinkaku-ji, famoso por su pabellón dorado, y el Templo Fushimi Inari, conocido por sus miles de torii rojos que

serpentean por la montaña. La ciudad también es famosa por sus tradicionales casas de té y el arte de la ceremonia del té, así como por sus geishas, que se pueden ver en el distrito de Gion. Kioto ofrece una experiencia única con sus festivales, como el Gion Matsuri, que celebra la cultura local. Además, sus hermosos jardines y paisajes, como el Bosque de Bambú de Arashiyama, brindan un respiro de paz. En resumen, Kioto es un lugar donde la tradición y la belleza natural se entrelazan de manera mágica.

**Día 7 Kioto - Odawara - Hakone**  
Alojamiento según régimen seleccionado. Llegada por tu cuenta a la estación de tren, para salir en tren a Odawara (utilizando el Japan Rail Pass). Llegada a Odawara y traslado al hotel por tu cuenta en Hakone. En Hakone recomendamos hacer un paseo en barco por el Lago Ashi, para divisar el Monte Fuji o ver el valle de Owakudani. Alojamiento.

**Día 8 Hakone**  
Alojamiento según régimen seleccionado. Día libre. Hakone es un encantador destino en Japón, conocido por sus impresionantes vistas del Monte Fuji y sus aguas termales. Situada en la prefectura de Kanagawa, esta localidad es famosa por sus onsen (balnearios) y su paisaje

montañoso. Los visitantes pueden disfrutar de paseos en barco por el lago Ashi, explorar el Museo al Aire Libre de Hakone y admirar el santuario Hakone-jinja. La región también ofrece rutas de senderismo y una rica cultura japonesa. Con su mezcla de naturaleza, arte y tradición, Hakone se ha convertido en un lugar favorito para escapadas de fin de semana y turismo cultural.

**Día 9 Hakone - Tokio**  
Alojamiento según régimen seleccionado. Llegada por tu cuenta a la estación de tren de Odawara, para salir en tren a Tokio (utilizando el Japan Rail Pass). Llegada a Tokio y traslado al hotel por tu cuenta. Alojamiento.

**Día 10 Tokio**  
Alojamiento según régimen seleccionado. Día libre. Os sugerimos visitar Tokio por vuestra cuenta. Ver el santuario sintoísta Meiji Jingu y al barrio de Asakusa, donde se encuentran el templo Senso-ji y la larga calle Nakamise-dori. Pasear por el barrio de Harajuku o Ginza o ver el Tokio Metropolitan Government Building. Tokio, la vibrante capital de Japón, es una metrópoli que combina lo antiguo y lo moderno de manera fascinante. Con una población de más de 13 millones de personas, es una de las ciudades más

pobladas del mundo. Sus rascacielos futuristas y su bulliciosa vida urbana contrastan con templos históricos como el Senso-ji y el Santuario Meiji, que ofrecen un respiro de tranquilidad. La ciudad es famosa por su cultura pop, desde el anime y el manga hasta la moda vanguardista en barrios como Harajuku. La gastronomía es otro de sus grandes atractivos, con una variedad que va desde sushi fresco en el mercado de Tsukiji hasta ramen en pequeños restaurantes. Tokio también es un centro de tecnología e innovación, con una infraestructura de transporte excepcional. Sus parques, como el Parque Ueno, brindan espacios verdes en medio del ajetreo urbano. En resumen, Tokio es una ciudad que nunca deja de sorprender y cautivar a sus visitantes.

**Día 11 Tokio**  
Alojamiento según régimen seleccionado. Día libre.

**Día 12 Tokio - Estambul - Ciudad de origen**  
Salida hacia el aeropuerto de Tokio por tu cuenta, usando el Japan Rail Pass. Vuelo de regreso, vía Estambul. Llegada.

PRECIO ORIENTATIVO 2.750 €



12 ☀ / 10 ☾

- SERVICIOS INCLUIDOS**
- Vuelos en línea regular, clase turista.
  - Compensación huella de CO2 de todos los vuelos.
  - Alojamiento en hoteles previstos (o similares), en régimen elegido.
  - Japan Rail Pass de 14 días. Clase turista.
  - Seguro de viaje.
  - Tasas aéreas y carburante.

SALIDAS 2025	
Mayo	5
Junio	2,16,30
Julio	21
Agosto	4,18
Septiembre	1,8,15,22
Octubre	6,13,20,27
Noviembre	3,10,24

HOTELES (indicados o similares)	
Ciudad	Hotel
Cat. (3*)	
• Tokio	Sunshine City Prince
• Kioto	Elcient Kyoto
• Osaka	Monterey Osaka
• Hakone	Onsen Sanso Nakamura

**A TENER EN CUENTA**  
Japan Rail Pass, es un bono de tren con el que se puede viajar por todo el país, días consecutivos por un periodo de 14 días (21 días disponible con suplemento). Hay dos clases, turista y preferente (disponible con suplemento). Algunos trenes solo disponen de clase preferente, si llevas contratada categoría turista y quieres reservar esos trenes, tendrás que abonar un suplemento directamente en la estación. Válido para la mayoría de trenes de la red de ferrocarriles japonesa. Incluye los tren bala Shinkansen (excepto Mizuho y Nozomi). El JRP es válido también en algunas líneas de Aomori Railways y autobuses locales JR.





## JAPÓN CON JAPAN RAIL PASS RUTA 10 CMB - CUPOS TURKISH

Tokio, Takayama, Kanazawa y Kioto

Viaje solo con vuelos, hoteles y bono de tren Japan Rail Pass, para que te muevas a tu gusto. No incluye visitas o traslados.

**Día 1 Ciudad de Origen - Estambul - Osaka**  
Vuelo de salida hacia Osaka, vía Estambul. Noche a bordo.

**Día 2 Osaka - Kioto**  
Llegada a Osaka. Le recomendamos utilizar el Japan Rail Pass para ir desde el aeropuerto a la estación más cercana al hotel seleccionado en Kioto. Dirígete al mostrador de JR PASS situado en el aeropuerto, para activar el JR Pass. Alojamiento.

**Día 3 Kioto**  
Alojamiento según régimen seleccionado. Día libre. Kioto, la antigua capital de Japón, es un tesoro cultural que refleja la rica historia del país. Conocida por sus impresionantes templos, santuarios y jardines, Kioto es un lugar donde el pasado cobra vida. Entre sus joyas más destacadas se encuentran el Templo Kinkaku-ji, famoso por su pabellón dorado, y el Templo Fushimi Inari, conocido por sus miles de torii rojos que serpentean por la montaña. La ciudad también es famosa por sus tradicionales casas de té y el arte de la ceremonia del

té, así como por sus geishas, que se pueden ver en el distrito de Gion. Kioto ofrece una experiencia única con sus festivales, como el Gion Matsuri, que celebra la cultura local. Además, sus hermosos jardines y paisajes, como el Bosque de Bambú de Arashiyama, brindan un respiro de paz. En resumen, Kioto es un lugar donde la tradición y la belleza natural se entrelazan de manera mágica.

**Día 4 Kioto**  
Alojamiento según régimen seleccionado. Día libre.

**Día 5 Kioto - Takayama**  
Alojamiento según régimen seleccionado. Llegada por tu cuenta a la estación de tren, para salir en tren a Takayama (utilizando el Japan Rail Pass). Llegada a Takayama y traslado al hotel por tu cuenta. Alojamiento.

**Día 6 Takayama**  
Alojamiento según régimen seleccionado. Día libre. Takayama es una encantadora ciudad situada en la prefectura de Gifu, Japón, famosa

por su bien conservado casco antiguo que evoca la época Edo. Rodeada de montañas, ofrece paisajes naturales impresionantes y un ambiente tranquilo. El Festival de Takayama, celebrado en primavera y otoño, es conocido por sus coloridos carros alegóricos y danzas tradicionales. Los visitantes pueden disfrutar de la arquitectura de madera, como las casas de sake y los edificios históricos. Además, los mercados matutinos y la comida local, que incluye el famoso bistec de res de Hida, atraen a numerosos turistas, convirtiendo a Takayama en un destino imperdible.

**Día 7 Takayama - Kanazawa**  
Alojamiento según régimen seleccionado. Llegada por tu cuenta a la estación de tren, para salir en tren a Kanazawa (utilizando el Japan Rail Pass). Llegada a Kanazawa y traslado al hotel por tu cuenta. En Kanazawa recomendamos visitar el parque Kenroku-en, el distrito de las geishas Higashi Chaya-gal y el castillo de las Maeda. También merece ser visitados la casa del Samurai Nomura y el mercado de Omicho Ichiba. Alojamiento.

**Día 8 Kanazawa - Tokio**  
Alojamiento según régimen seleccionado. Llegada por tu cuenta a la estación de tren, para salir en tren a Tokio (utilizando el Japan Rail Pass). Llegada a Tokio y traslado al hotel por tu cuenta. Alojamiento.

**Día 9 Tokio**  
Alojamiento según régimen seleccionado. Día libre. Os sugerimos visitar Tokio por vuestra cuenta. Tokio, la vibrante capital de Japón, es una metrópoli que combina lo antiguo y lo moderno de manera fascinante. Con una población de más de 13 millones de personas, es una de las ciudades más pobladas del mundo. Sus rascacielos futuristas y su bulliciosa vida urbana contrastan con templos históricos como el Senso-ji y el Santuario Meiji, que ofrecen un respiro de tranquilidad.

**Días 10 - 11 Tokio**  
Alojamiento según régimen seleccionado. Días libres. Tokio, la vibrante capital de Japón, es una metrópoli que combina lo antiguo y

lo moderno de manera fascinante. Con una población de más de 13 millones de personas, es una de las ciudades más pobladas del mundo. Sus rascacielos futuristas y su bulliciosa vida urbana contrastan con templos históricos como el Senso-ji y el Santuario Meiji, que ofrecen un respiro de tranquilidad. La ciudad es famosa por su cultura pop, desde el anime y el manga hasta la moda vanguardista en barrios como Harajuku. La gastronomía es otro de sus grandes atractivos, con una variedad que va desde sushi fresco en el mercado de Tsukiji hasta ramen en pequeños restaurantes. Tokio también es un centro de tecnología e innovación, con una infraestructura de transporte excepcional. Sus parques, como el Parque Ueno, brindan espacios verdes en medio del ajetreo urbano. En resumen, Tokio es una ciudad que nunca deja de sorprender y cautivar a sus visitantes.

**Día 12 Tokio - Estambul - Ciudad de Origen**  
Salida hacia el aeropuerto de Tokio por tu cuenta, usando el Japan Rail Pass. Vuelo de regreso, vía Estambul. Llegada.

PRECIO ORIENTATIVO 2.890 €



12 ☀ / 10 ☾

- SERVICIOS INCLUIDOS**
- Vuelos en línea regular, clase turista.
  - Compensación huella de CO2 de todos los vuelos.
  - Alojamiento en hoteles previstos (o similares), en régimen elegido.
  - Japan Rail Pass de 14 días. Clase turista.
  - Seguro de viaje.
  - Tasas aéreas y carburante.

SALIDAS 2025	
Mayo	5
Junio	2,16,30
Julio	21
Agosto	4,18
Septiembre	1,8,15,22
Octubre	6,13,20,27
Noviembre	3,10,24

**HOTELES (indicados o similares)**

Ciudad	Hotel
Cat. (3*)	
• Tokio	Sunshine City Prince
• Kioto	Elcient Kyoto
• Kanazawa	Daywa Roynet
• Takayama	Best Western Takayama

### A TENER EN CUENTA

Japan Rail Pass, es un bono de tren con el que se puede viajar por todo el país, días consecutivos por un periodo de 14 días (21 días disponible con suplemento). Hay dos clases, turista y preferente (disponible con suplemento). Algunos trenes solo disponen de clase preferente, si llevas contratada categoría turista y quieres reservar esos trenes, tendrás que abonar un suplemento directamente en la estación. Válido para la mayoría de trenes de la red de ferrocarriles japonesa. Incluye los tren bala Shinkansen (excepto Mizuho y Nozomi). El JRP es válido también en algunas líneas de Aomori Railways y autobuses locales JR.





## JAPÓN CON JAPAN RAIL PASS RUTA 11 CBM - CUPOS TURKISH

Osaka, Kioto, Takayama, Hakone y Tokio

Viaje solo con vuelos, hoteles y bono de tren Japan Rail Pass, para que te muevas a tu gusto. No incluye visitas o traslados.

### Día 1 Ciudad de Origen - Estambul - Osaka

Vuelo de salida hacia Osaka, vía Estambul. Noche a bordo.

### Día 2 Osaka

Llegada a Osaka. Le recomendamos utilizar el Japan Rail Pass para ir desde el aeropuerto a la estación más cercana al hotel seleccionado. Dirígete al mostrador de JR PASS situado en el aeropuerto, para activar el JR Pass. En Osaka recomendamos visitar el Castillo de Osaka y pasear por el distrito de Dotonbori. Alojamiento.

### Día 3 Osaka - Kioto

Alojamiento según régimen seleccionado. Llegada por tu cuenta a la estación de tren, para salir en tren a Kioto (utilizando el Japan Rail Pass). Llegada a Kioto y traslado al hotel por tu cuenta. En Kioto recomendamos visitar el templo Kinkaku-ji, pasear por el barrio de Gion, o acercarse a visitar Nara y el increíble templo lleno de torii naranjas de Fushimi Inari. Alojamiento.

### Días 4 - 5 Kioto

Alojamiento según régimen seleccionado. Días libres. Kioto, la antigua capital de Japón, es un tesoro cultural que refleja la rica historia del país. Conocida por sus impresionantes templos, santuarios y jardines, Kioto es un lugar donde el pasado cobra vida. Entre sus joyas más destacadas se encuentran el Templo Kinkaku-ji, famoso por su pabellón dorado, y el Templo Fushimi Inari, conocido por sus miles de torii rojos que serpentean por la montaña.

### Día 6 Kioto - Nagoya - Takayama

Alojamiento según régimen seleccionado. Llegada por tu cuenta a la estación de tren, para salir en tren a Takayama, vía Nagoya (utilizando el Japan Rail Pass). Llegada a Takayama y traslado al hotel por tu cuenta. En Takayama recomendamos visitar el barrio de Sanmachi-suji y el Takayama Jinya, además por la mañana ver los mercadillos locales “asaichi” y las fábricas de sake. Alojamiento.

### Día 7 Takayama - Nagoya - Odawara - Hakone

Alojamiento según régimen seleccionado. Llegada por tu cuenta a la estación de tren, para salir en tren a Odawara, vía Nagoya (utilizando el Japan Rail Pass). Llegada a Odawara y traslado al hotel por tu cuenta en Hakone. En Hakone recomendamos hacer un paseo en barco por el Lago Ashi, para divisar el Monte Fuji o ver el valle de Owakudani. Alojamiento.

### Día 8 Hakone

Alojamiento según régimen seleccionado. Día libre. Hakone es un encantador destino en Japón, conocido por sus impresionantes vistas del Monte Fuji y sus aguas termales. Situada en la prefectura de Kanagawa, esta localidad es famosa por sus onsen (balnearios) y su paisaje montañoso. Los visitantes pueden disfrutar de paseos en barco por el lago Ashi, explorar el Museo al Aire Libre de Hakone y admirar el santuario Hakone-jinja. La región también ofrece rutas de senderismo y una rica cultura

japonesa. Con su mezcla de naturaleza, arte y tradición, Hakone se ha convertido en un lugar favorito para escapadas de fin de semana y turismo cultural.

### Día 9 Hakone - Odawara - Tokio

Alojamiento según régimen seleccionado. Llegada por tu cuenta a la estación de tren, para salir en tren a Tokio (utilizando el Japan Rail Pass). Llegada a Tokio y traslado al hotel por tu cuenta. Alojamiento.

### Día 10 Tokio

Alojamiento según régimen seleccionado. Día libre. Os sugerimos visitar Tokio por vuestra cuenta. Ver el santuario sintoísta Meiji Jingu y al barrio de Asakusa, donde se encuentran el templo Senso-ji y la larga calle Nakamise-dori. Pasear por el barrio de Harajuku o Ginza o ver el Tokio Metropolitan Government Building. Tokio, la vibrante capital de Japón, es una metrópoli que combina lo antiguo y lo moderno de

manera fascinante. Con una población de más de 13 millones de personas, es una de las ciudades más pobladas del mundo. Sus rascacielos futuristas y su bulliciosa vida urbana contrastan con templos históricos como el Senso-ji y el Santuario Meiji, que ofrecen un respiro de tranquilidad. La ciudad es famosa por su cultura pop, desde el anime y el manga hasta la moda vanguardista en barrios como Harajuku. La gastronomía es otro de sus grandes atractivos, con una variedad que va desde sushi fresco en el mercado de Tsukiji hasta ramen en pequeños restaurantes.

### Día 11 Tokio

Alojamiento según régimen seleccionado. Día libre.

### Día 12 Tokio - Estambul - Ciudad de origen

Salida hacia el aeropuerto de Tokio por tu cuenta, usando el Japan Rail Pass. Vuelo de regreso, vía Estambul. Llegada.

PRECIO ORIENTATIVO 2.790 €



12 ☀ / 10 ☾

### SERVICIOS INCLUIDOS

- Vuelos en línea regular, clase turista.
- Compensación huella de CO2 de todos los vuelos.
- Alojamiento en hoteles previstos (o similares), en régimen elegido.
- Japan Rail Pass de 14 días. Clase turista.
- Seguro de viaje.
- Tasas aéreas y carburante.

### SALIDAS 2025

Mayo	5
Junio	2,16,30
Julio	21
Agosto	4,18
Septiembre	1,8,15,22
Octubre	6,13,20,27
Noviembre	3,10,24

### HOTELES (indicados o similares)

Ciudad	Hotel
Cat. (3*)	
• Tokio	Sunshine City Prince
• Kioto	Elcient Kyoto
• Osaka	Monterey Osaka
• Takayama	Best Western Takayama
• Hakone	Onsen Sanso Nakamura

### A TENER EN CUENTA

Japan Rail Pass, es un bono de tren con el que se puede viajar por todo el país, días consecutivos por un periodo de 14 días (21 días disponible con suplemento).

Hay dos clases, turista y preferente (disponible con suplemento). Algunos trenes solo disponen de clase preferente, si llevas contratada categoría turista y quieres reservar esos trenes, tendrás que abonar un suplemento directamente en la estación.

Válido para la mayoría de trenes de la red de ferrocarriles japonesa. Incluye los tren bala Shinkasen (excepto Mizuho y Nozomi).

El JRP es válido también en algunas líneas de Aoimori Railways y autobuses locales JR.





## JAPÓN CON JAPAN RAIL PASS RUTA 1

### Tokio y Kioto

Viaje solo con vuelos, hoteles y bono de tren Japan Rail Pass, para que te muevas a tu gusto.

Posibilidad de ampliar noches en cada ciudad. No incluye visitas o traslados.

**Día 1 Ciudad de origen - Tokio**  
Vuelo de salida hacia Tokio. Noche a bordo.

**Día 2 Tokio**  
Llegada a Tokio. Le recomendamos utilizar el Japan Rail Pass para ir desde el aeropuerto a la estación más cercana al hotel seleccionado. Dirígete al mostrador de JR PASS situado en el aeropuerto, para activar el JR Pass. Alojamiento.

**Día 3 Tokio**  
Alojamiento según régimen seleccionado. Día libre. Os sugerimos visitar Tokio por vuestra cuenta. Ver el santuario sintoísta Meiji Jingu y al barrio de Asakusa, donde se encuentran el templo Senso-ji y la larga calle Nakamise-dori. Pasear por el barrio de Harajuku o Ginza o ver el Tokio Metropolitan Government Building. Tokio, la vibrante capital de Japón, es una me-trópoli que combina lo antiguo y lo moderno de manera fascinante. Con una población de más de 13 millones de personas, es una de las ciudades más pobladas del mundo. Sus rascacielos futuristas y su bulliciosa vida urbana contrastan con templos históricos como el Senso-ji y el

Santuario Meiji, que ofrecen un respiro de tranquilidad. La ciudad es famosa por su cultura pop, desde el anime y el manga hasta la moda vanguardista en barrios como Harajuku. La gastronomía es otro de sus grandes atractivos, con una variedad que va desde sushi fresco en el mercado de Tsukiji hasta ramen en pequeños restaurantes. Tokio también es un centro de tecnología e innovación, con una infraestructura de transporte excepcional. Sus parques, como el Parque Ueno, brindan espacios verdes en medio del ajetreo urbano. En resumen, Tokio es una ciudad que nunca deja de sorprender y cautivar a sus visitantes.

**Día 4 Tokio**  
Alojamiento según régimen seleccionado. Día libre.

**Día 5 Tokio - Kioto**  
Alojamiento según régimen seleccionado. Llegada por tu cuenta a la estación de tren, para salir en tren a Kioto (utilizando el Japan Rail Pass). Llegada a Kioto y traslado al hotel por tu cuenta. Alojamiento.

**Día 6 Kioto**  
Alojamiento según régimen seleccionado. Día libre. Os sugerimos ver en Kioto los templos del Pabellón de Oro o Kinkakuji, templo Kiyomizu o ir a Nara y Fushimi Inari. Kioto, la antigua capital de Japón, es un tesoro cultural que refleja la rica historia del país. Conocida por sus impresionantes templos, santuarios y jardines, Kioto es un lugar donde el pasado cobra vida. Entre sus joyas más destacadas se encuentran el Templo Kinkaku-ji, famoso por su pabellón dorado, y el Templo Fushimi Inari, conocido por sus miles de torii rojos que serpentean por la montaña. La ciudad también es famosa por sus tradicionales casas de té y el arte de la ceremonia del té, así como por sus geishas, que se pueden ver en el distrito de Gion. Kioto ofrece una experiencia única con sus festivales, como el Gion Matsuri, que celebra la cultura local. Además, sus hermosos jardines y paisajes, como el Bosque de Bambú de Arashiyama, brindan un respiro de paz. En resumen, Kioto es un lugar donde la tradición y la belleza natural se entrelazan de manera mágica.

**Día 7 Kioto**  
Alojamiento según régimen seleccionado. Día libre.

**Día 8 Kioto - Osaka - Ciudad de origen**  
Salida hacia el aeropuerto de Osaka por tu cuenta, usando el Japón Rail Pass. Osaka, la tercera ciudad más grande de Japón, es un vibrante centro urbano conocido por su energía y hospitalidad. Famosa por su deliciosa gastronomía, ofrece platos icónicos como el takoyaki y el okonomiyaki, que deleitan a los visitantes. La ciudad combina modernidad y tradición, con rascacielos impresionantes y barrios históricos como Dotonbori, donde las luces de neón y los carteles animados crean un ambiente festivo. Osaka también alberga atracciones emblemáticas como el Castillo de Osaka, un símbolo de la historia samurái, y el Acuario Kaiyukan, uno de los más grandes del mundo. La vida nocturna es animada, con numerosos bares y clubes que ofrecen entretenimiento hasta altas horas de la noche. Además, Osaka es un excelente punto de partida para explorar otras ciudades cercanas, como Kioto y Nara. En resumen,

Osaka es una mezcla perfecta de cultura, comida y diversión, que la convierte en un destino imperdible en Japón. Vuelo de regreso. Noche a bordo. (Con algunas compañías aéreas el vuelo es diurno y la llegada será este día en lugar del día siguiente).

**Día 9 Ciudad de origen**  
Llegada.

**EXTENSIONES A PLAYAS**  
Completa tu viaje con unos días de relax en algunas de las mejores islas que te proponemos en las increíbles playas de Phuket, Koh Samui o Krabi en Tailandia, la isla de Bali con sus gentes y paisajes espectaculares, o en las playas de las Islas Maldivas, un paraíso.

PRECIO ORIENTATIVO 1.995 €



9 / 6

- SERVICIOS INCLUIDOS**
- Vuelos en línea regular, clase turista.
  - Compensación huella de CO2 de todos los vuelos.
  - Alojamiento en hoteles previstos (o similares), en régimen elegido.
  - Japan Rail Pass de 7 días. Clase turista.
  - Seguro de viaje.
  - Tasas aéreas y carburante.

**SALIDAS 2025/26**  
Del 1/4/25 al 31/3/26: diarias

**HOTELES (indicados o similares)**

Ciudad	Hotel
Cat. (3*)	
• Tokio	Sunshine City Prince
• Kioto	Elcient Kyoto

### A TENER EN CUENTA

Japan Rail Pass, es un bono de tren con el que se puede viajar por todo el país, días consecutivos por un periodo de 7 días (14 o 21 días disponible con suplemento).

Hay dos clases, turista y preferente (disponible con suplemento). Algunos trenes solo disponen de clase preferente, si llevas contratada categoría turista y quieres reservar esos trenes, tendrás que abonar un suplemento directamente en la estación.

Valido para la mayoría de trenes de la red de ferrocarriles japonesa. Incluye los tren bala Shinkasen (excepto Mizuho y Nozomi).

Si llegas o sales del aeropuerto de Haneda en Tokio, el JRP es válido para el Tokyo Monorail.

El JRP es válido también en algunas líneas de Aoimori Railways y autobuses locales JR.





## JAPÓN CON JAPAN RAIL PASS RUTA 2

Tokio y Kioto

Viaje solo con vuelos, hoteles y bono de tren Japan Rail Pass, para que te muevas a tu gusto.

Posibilidad de ampliar noches en cada ciudad. No incluye visitas o traslados.

**Día 1 Ciudad de origen - Osaka**  
Vuelo de salida hacia Osaka. Noche a bordo.

**Día 2 Osaka - Kioto**  
Llegada a Osaka. Le recomendamos utilizar el Japan Rail Pass para ir desde el aeropuerto a la estación más cercana al hotel seleccionado en Kioto. Dirígete al mostrador de JR PASS situado en el aeropuerto, para activar el JR PASS. Alojamiento.

**Día 3 Kioto**  
Alojamiento según régimen seleccionado. Día libre. Os sugerimos ver en Kioto los templos del Pabellón de Oro o Kinkakuji, templo Kiyomizu o ir a Nara y Fushimi Inari. Kioto, la antigua capital de Japón, es un tesoro cultural que refleja la rica historia del país. Conocida por sus impresionantes templos, santuarios y jardines, Kioto es un lugar donde el pasado cobra vida. Entre sus joyas más destacadas se encuentran el Templo Kinkaku-ji, famoso

por su pabellón dorado, y el Templo Fushimi Inari, conocido por sus miles de torii rojos que serpentean por la montaña. La ciudad también es famosa por sus tradicionales casas de té y el arte de la ceremonia del té, así como por sus geishas, que se pueden ver en el distrito de Gion. Kioto ofrece una experiencia única con sus festivales, como el Gion Matsuri, que celebra la cultura local. Además, sus hermosos jardines y paisajes, como el Bosque de Bambú de Arashiyama, brindan un respiro de paz. En resumen, Kioto es un lugar donde la tradición y la belleza natural se entrelazan de manera mágica.

**Día 4 Kioto**  
Alojamiento según régimen seleccionado. Día libre.

**Día 5 Kioto - Tokio**  
Alojamiento según régimen seleccionado. Llegada por tu cuenta a la estación de tren,

para salir en tren a Tokio (utilizando el Japan Rail Pass). Llegada a Tokio y traslado al hotel por tu cuenta. Alojamiento.

**Día 6 Tokio**  
Alojamiento según régimen seleccionado. Día libre. Os sugerimos visitar Tokio por vuestra cuenta. Ver el santuario sintoísta Meiji Jingu y al barrio de Asakusa, donde se encuentran el templo Senso-ji y la larga calle Nakamise-dori. Pasear por el barrio de Harajuku o Ginza o ver el Tokio Metropolitan Government Building. Tokio, la vibrante capital de Japón, es una metrópoli que combina lo antiguo y lo moderno de manera fascinante. Con una población de más de 13 millones de personas, es una de las ciudades más pobladas del mundo. Sus rascacielos futuristas y su bulliciosa vida urbana contrastan con templos históricos como el Senso-ji y el Santuario Meiji, que ofrecen un respiro de tranquilidad. La ciudad es

famosa por su cultura pop, desde el anime y el manga hasta la moda vanguardista en barrios como Harajuku. La gastronomía es otro de sus grandes atractivos, con una variedad que va desde sushi fresco en el mercado de Tsukiji hasta ramen en pequeños restaurantes. Tokio también es un centro de tecnología e innovación, con una infraestructura de transporte excepcional. Sus parques, como el Parque Ueno, brindan espacios verdes en medio del ajetreo urbano. En resumen, Tokio es una ciudad que nunca deja de sorprender y cautivar a sus visitantes.

**Día 7 Tokio**  
Alojamiento según régimen seleccionado. Día libre.

**Día 8 Tokio - Ciudad de origen**  
Salida hacia el aeropuerto de Tokio por vuestra cuenta, usando el Japan Rail Pass. Vuelo de regreso. Noche a bordo. (Con algunas

compañías aéreas el vuelo es diurno y la llegada será este día en lugar del día siguiente).

**Día 9 Ciudad de origen**  
Llegada.

**EXTENSIONES A PLAYAS**  
Completa tu viaje con unos días de relax en algunas de las mejores islas que te proponemos en las increíbles playas de Phuket, Koh Samui o Krabi en Tailandia, la isla de Bali con sus gentes y paisajes espectaculares, o en las playas de las Islas Maldivas, un paraíso.

PRECIO ORIENTATIVO 1.995 €



9 / 6

**SERVICIOS INCLUIDOS**  
• Vuelos en línea regular, clase turista.  
• Compensación huella de CO2 de todos los vuelos.  
• Alojamiento en hoteles previstos (o similares), en régimen elegido.  
• Japan Rail Pass de 7 días. Clase turista.  
• Seguro de viaje.  
• Tasas aéreas y carburante.

**SALIDAS 2025/26**  
Del 1/4/25 al 31/3/26: diarias

**HOTELES (indicados o similares)**

Ciudad	Hotel
Cat. (3*)	
• Tokio	Sunshine City Prince
• Kioto	Elcient Kyoto

**A TENER EN CUENTA**

Japan Rail Pass, es un bono de tren con el que se puede viajar por todo el país, días consecutivos por un periodo de 7 días (14 o 21 días disponible con suplemento).

Hay dos clases, turista y preferente (disponible con suplemento). Algunos trenes solo disponen de clase preferente, si llevas contratada categoría turista y quieres reservar esos trenes, tendrás que abonar un suplemento directamente en la estación.

Valido para la mayoría de trenes de la red de ferrocarriles japonesa. Incluye los tren bala Shinkasen (excepto Mizuho y Nozomi).

Si llegas o sales del aeropuerto de Haneda en Tokio, el JRP es válido para el Tokyo Monorail.

El JRP es válido también en algunas líneas de Aoimori Railways y autobuses locales JR.





## JAPÓN CON JAPAN RAIL PASS RUTA 3

Tokio, Kioto y Osaka

Viaje solo con vuelos, hoteles y bono de tren Japan Rail Pass, para que te muevas a tu gusto.

Posibilidad de ampliar noches en cada ciudad. No incluye visitas o traslados.

### Día 1 Ciudad de origen - Tokio

Vuelo de salida hacia Tokio. Noche a bordo.

### Día 2 Tokio

Llegada a Tokio. Le recomendamos utilizar el Japan Rail Pass para ir desde el aeropuerto a la estación más cercana al hotel seleccionado. Dirígete al mostrador de JR PASS situado en el aeropuerto, para activar el JR Pass. Alojamiento.

### Día 3 Tokio

Alojamiento según régimen seleccionado. Día libre. Os sugerimos visitar Tokio por vuestra cuenta. Ver el santuario sintoísta Meiji Jingu y al barrio de Asakusa, donde se encuentran el templo Senso-ji y la larga calle Nakamise-dori. Pasear por el barrio de Harajuku o Ginza o ver el Tokio Metropolitan Government Building. Tokio, la vibrante capital de Japón, es una metrópoli que combina lo antiguo y lo moderno de manera fascinante. Con una población de más de 13 millones de personas, es una de las ciudades más pobladas del mundo. Sus rascacielos futuristas y su bulliciosa vida urbana contrastan con templos históricos como el Senso-ji y el Santuario Meiji, que ofrecen un respiro de tranquilidad. La ciudad es famosa por su cultura pop, desde el anime y el manga

hasta la moda vanguardista en barrios como Harajuku. La gastronomía es otro de sus grandes atractivos, con una variedad que va desde sushi fresco en el mercado de Tsukiji hasta ramen en pequeños restaurantes. Tokio también es un centro de tecnología e innovación, con una infraestructura de transporte excepcional. Sus parques, como el Parque Ueno, brindan espacios verdes en medio del ajetreo urbano. En resumen, Tokio es una ciudad que nunca deja de sorprender y cautivar a sus visitantes.

### Día 4 Tokio

Alojamiento según régimen seleccionado. Día libre.

### Día 5 Tokio - Kioto

Alojamiento según régimen seleccionado. Llegada por tu cuenta a la estación de tren, para salir en tren a Kioto (utilizando el Japan Rail Pass). Llegada a Kioto y traslado al hotel por tu cuenta. Alojamiento.

### Día 6 Kioto

Alojamiento según régimen seleccionado. Día libre. Os sugerimos ver en Kioto los templos del Pabellon de Oro o Kinkakuji, templo Kiyomizu o ir a Nara y Fushimi Inari. Kioto, la

antigua capital de Japón, es un tesoro cultural que refleja la rica historia del país. Conocida por sus impresionantes templos, santuarios y jardines, Kioto es un lugar donde el pasado cobra vida. Entre sus joyas más destacadas se encuentran el Templo Kinkaku-ji, famoso por su pabellón dorado, y el Templo Fushimi Inari, conocido por sus miles de torii rojos que serpentean por la montaña. La ciudad también es famosa por sus tradicionales casas de té y el arte de la ceremonia del té, así como por sus geishas, que se pueden ver en el distrito de Gion. Kioto ofrece una experiencia única con sus festivales, como el Gion Matsuri, que celebra la cultura local. Además, sus hermosos jardines y paisajes, como el Bosque de Bambú de Arashiyama, brindan un respiro de paz. En resumen, Kioto es un lugar donde la tradición y la belleza natural se entrelazan de manera mágica.

### Día 7 Kioto

Alojamiento según régimen seleccionado. Día libre.

### Día 8 Kioto - Osaka

Alojamiento según régimen seleccionado. Llegada por tu cuenta a la estación de tren,

para salir en tren a Osaka (utilizando el Japan Rail Pass). Llegada a Osaka y traslado al hotel por tu cuenta. En Osaka recomendamos visitar el Castillo de Osaka y pasear por el distrito de Dotonbori. Alojamiento.

### Día 9 Osaka

Alojamiento según régimen seleccionado. Día libre.

### Día 10 Osaka - Ciudad de origen

Salida hacia el aeropuerto de Osaka por tu cuenta, usando el Japan Rail Pass. Osaka, la tercera ciudad más grande de Japón, es un vibrante centro urbano conocido por su energía y hospitalidad. Famosa por su deliciosa gastronomía, ofrece platos icónicos como el takoyaki y el okonomiyaki, que deleitan a los visitantes. La ciudad combina modernidad y tradición, con rascacielos impresionantes y barrios históricos como Dotonbori, donde las luces de neón y los carteles animados crean un ambiente festivo. Osaka también alberga atracciones emblemáticas como el Castillo de Osaka, un símbolo de la historia samurái, y el Acuario Kaiyukan, uno de los más grandes del mundo. La vida nocturna es animada, con numerosos bares y clubes que ofrecen entretenimiento hasta altas horas de la

noche. Además, Osaka es un excelente punto de partida para explorar otras ciudades cercanas, como Kioto y Nara. En resumen, Osaka es una mezcla perfecta de cultura, comida y diversión, que la convierte en un destino imperdible en Japón. Vuelo de regreso. Noche a bordo. (Con algunas compañías aéreas el vuelo es diurno y la llegada será este día en lugar del día siguiente).

### Día 11 Ciudad de origen

Llegada.

### EXTENSIONES A PLAYAS

Completa tu viaje con unos días de relax en algunas de las mejores islas que te proponemos en las increíbles playas de Phuket, Koh Samui o Krabi en Tailandia, la isla de Bali con sus gentes y paisajes espectaculares, o en las playas de las Islas Maldivas, un paraíso.

PRECIO ORIENTATIVO 2.350 €



11 ☀ / 8 ☾

### SERVICIOS INCLUIDOS

- Vuelos en línea regular, clase turista.
- Compensación huella de CO2 de todos los vuelos.
- Alojamiento en hoteles previstos (o similares), en régimen elegido.
- Japan Rail Pass de 14 días. Clase turista.
- Seguro de viaje.
- Tasas aéreas y carburante.

### SALIDAS 2025/26

Del 1/4/25 al 31/3/26: diarias

### HOTELES (indicados o similares)

Ciudad	Hotel
Cat. (3*)	
• Tokio	Sunshine City Prince
• Kioto	Elcient Kyoto
• Osaka	Monterey Osaka

### A TENER EN CUENTA

Japan Rail Pass, es un bono de tren con el que se puede viajar por todo el país, días consecutivos por un periodo de 14 días (21 días disponible con suplemento).

Hay dos clases, turista y preferente (disponible con suplemento). Algunos trenes solo disponen de clase preferente, si llevas contratada categoría turista y quieres reservar esos trenes, tendrás que abonar un suplemento directamente en la estación.

Valido para la mayoría de trenes de la red de ferrocarriles japonesa. Incluye los tren bala Shinkansen (excepto Mizuho y Nozomi).

Si llegas o sales del aeropuerto de Haneda en Tokio, el JRP es válido para el Tokyo Monorail.

El JRP es válido también en algunas líneas de Aoimori Railways y autobuses locales JR.





## JAPÓN CON JAPAN RAIL PASS RUTA 4

Osaka, Kioto y Tokyo

Viaje solo con vuelos, hoteles y bono de tren Japan Rail Pass, para que te muevas a tu gusto.

Posibilidad de ampliar noches en cada ciudad. No incluye visitas o traslados.

**Día 1 Ciudad de origen - Osaka**  
Vuelo de salida hacia Osaka. Noche a bordo.

**Día 2 Osaka**  
Llegada a Osaka. Le recomendamos utilizar el Japan Rail Pass para ir desde el aeropuerto a la estación más cercana al hotel seleccionado. Dirígete al mostrador de JR PASS situado en el aeropuerto, para activar el JR Pass. En Osaka recomendamos visitar el Castillo de Osaka y pasear por el distrito de Dotonbori. Alojamiento.

**Día 3 Osaka**  
Alojamiento según régimen seleccionado. Día libre. Osaka, la tercera ciudad más grande de Japón, es un vibrante centro urbano conocido por su energía y hospitalidad. Famosa por su deliciosa gastronomía, ofrece platos icónicos como el takoyaki y el okonomiyaki, que deleitan a los visitantes. La ciudad combina modernidad y tradición, con rascacielos impresionantes y barrios históricos como Dotonbori, donde las luces de neón y los carteles animados crean un ambiente festivo. Osaka también alberga atracciones emblemáticas como el Castillo de Osaka, un símbolo

de la historia samurái, y el Acuario Kaiyukan, uno de los más grandes del mundo. La vida nocturna es animada, con numerosos bares y clubes que ofrecen entretenimiento hasta altas horas de la noche. Además, Osaka es un excelente punto de partida para explorar otras ciudades cercanas, como Kioto y Nara. En resumen, Osaka es una mezcla perfecta de cultura, comida y diversión, que la convierte en un destino imperdible en Japón.

**Día 4 Osaka - Kioto**  
Alojamiento según régimen seleccionado. Llegada por tu cuenta a la estación de tren, para salir en tren a Kioto (utilizando el Japan Rail Pass). Llegada a Kioto y traslado al hotel por tu cuenta. Alojamiento.

**Día 5 Kioto**  
Alojamiento según régimen seleccionado. Día libre. Os sugerimos ver en Kioto los templos del Pabellón de Oro o Kikankuji, templo Kiyomizu o ir a Nara y Fushimi Inari. Kioto, la antigua capital de Japón, es un tesoro cultural que refleja la rica historia del país. Conocida por sus impresionantes templos, santuarios y jardines, Kioto es un lugar donde el pasado

cobra vida. Entre sus joyas más destacadas se encuentran el Templo Kinkaku-ji, famoso por su pabellón dorado, y el Templo Fushimi Inari, conocido por sus miles de torii rojos que serpentean por la montaña. La ciudad también es famosa por sus tradicionales casas de té y el arte de la ceremonia del té, así como por sus geishas, que se pueden ver en el distrito de Gion. Kioto ofrece una experiencia única con sus festivales, como el Gion Matsuri, que celebra la cultura local. Además, sus hermosos jardines y paisajes, como el Bosque de Bambú de Arashiyama, brindan un respiro de paz. En resumen, Kioto es un lugar donde la tradición y la belleza natural se entrelazan de manera mágica.

**Día 6 Kioto**  
Alojamiento según régimen seleccionado. Día libre.

**Día 7 Kioto - Tokio**  
Alojamiento según régimen seleccionado. Llegada por tu cuenta a la estación de tren, para salir en tren a Tokio (utilizando el Japan Rail Pass). Llegada a Tokio y traslado al hotel por tu cuenta. Alojamiento.

**Día 8 Tokio**  
Alojamiento según régimen seleccionado. Día libre. Os sugerimos visitar Tokio por vuestra cuenta. Ver el santuario sintoísta Meiji Jingu y al barrio de Asakusa, donde se encuentran el templo Senso-ji y la larga calle Nakamise-dori. Pasear por el barrio de Harajuku o Ginza o ver el Tokio Metropolitan Government Building. Tokio, la vibrante capital de Japón, es una metrópoli que combina lo antiguo y lo moderno de manera fascinante. Con una población de más de 13 millones de personas, es una de las ciudades más pobladas del mundo. Sus rascacielos futuristas y su bulliciosa vida urbana contrastan con templos históricos como el Senso-ji y el Santuario Meiji, que ofrecen un respiro de tranquilidad. La ciudad es famosa por su cultura pop, desde el anime y el manga hasta la moda vanguardista en barrios como Harajuku. La gastronomía es otro de sus grandes atractivos, con una variedad que va desde sushi fresco en el mercado de Tsukiji hasta ramen en pequeños restaurantes. Tokio también es un centro de tecnología e innovación, con una infraestructura de transporte excepcional. Sus parques, como el Parque Ueno, brindan espacios verdes en medio del ajetreo urbano. En

resumen, Tokio es una ciudad que nunca deja de sorprender y cautivar a sus visitantes.

**Día 9 Tokio**  
Alojamiento según régimen seleccionado. Día libre.

**Día 10 Tokio - Ciudad de origen**  
Salida hacia el aeropuerto de Tokio por tu cuenta, usando el Japan Rail Pass. Vuelo de regreso. Noche a bordo. (Con algunas compañías aéreas el vuelo es diurno y la llegada será este día en lugar del día siguiente).

**Día 11 Ciudad de origen**  
Llegada.

**EXTENSIONES A PLAYAS**  
Completa tu viaje con unos días de relax en algunas de las mejores islas que te proponemos en las increíbles playas de Phuket, Koh Samui o Krabi en Tailandia, la isla de Bali con sus gentes y paisajes espectaculares, o en las playas de las Islas Maldivas, un paraíso.

PRECIO ORIENTATIVO 2.350 €



11 ☀ / 8 ☾

**SERVICIOS INCLUIDOS**  
• Vuelos en línea regular, clase turista.  
• Compensación huella de CO2 de todos los vuelos.  
• Alojamiento en hoteles previstos (o similares), en régimen elegido.  
• Japan Rail Pass de 14 días. Clase turista.  
• Seguro de viaje.  
• Tasas aéreas y carburante.

**SALIDAS 2025/26**  
Del 1/4/25 al 31/3/26: diarias

**HOTELES (indicados o similares)**

Ciudad	Hotel
Cat. (3*)	
• Tokio	Sunshine City Prince
• Kioto	Elcient Kyoto
• Osaka	Monterey Osaka

**A TENER EN CUENTA**

Japan Rail Pass, es un bono de tren con el que se puede viajar por todo el país, días consecutivos por un periodo de 14 días (21 días disponible con suplemento).

Hay dos clases, turista y preferente (disponible con suplemento). Algunos trenes solo disponen de clase preferente, si llevas contratada categoría turista y quieres reservar esos trenes, tendrás que abonar un suplemento directamente en la estación.

Valido para la mayoría de trenes de la red de ferrocarriles japonesa. Incluye los tren bala Shinkasen (excepto Mizuho y Nozomi).

Si llegas o sales del aeropuerto de Haneda en Tokio, el JRP es válido para el Tokyo Monorail.

El JRP es válido también en algunas líneas de Aoimori Railways y autobuses locales JR.





## JAPÓN CON JAPAN RAIL PASS RUTA 5

Tokio, Kioto e Hiroshima

Viaje solo con vuelos, hoteles y bono de tren Japan Rail Pass, para que te muevas a tu gusto.

Posibilidad de ampliar noches en cada ciudad. No incluye visitas o traslados.

**Día 1 Ciudad de origen - Tokio**  
Vuelo de salida hacia Tokio. Noche a bordo.

**Día 2 Tokio**  
Llegada a Tokio. Le recomendamos utilizar el Japan Rail Pass para ir desde el aeropuerto a la estación más cercana al hotel seleccionado. Dirígete al mostrador de JR PASS situado en el aeropuerto, para activar el JR Pass. Alojamiento.

**Día 3 Tokio**  
Alojamiento según régimen seleccionado. Día libre. Os sugerimos visitar Tokio por vuestra cuenta. Ver el santuario sintoísta Meiji Jingu y al barrio de Asakusa, donde se encuentran el templo Senso-ji y la larga calle Nakamise-dori. Pasear por el barrio de Harajuku o Ginza o ver el Tokio Metropolitan Government Building. Tokio, la vibrante capital de Japón, es una me-trópoli que combina lo antiguo y lo moderno de manera fascinante. Con una población de más de 13 millones de personas, es una de las ciudades más pobladas del mundo. Sus rascacielos futuristas y su bulliciosa vida urbana contrastan con templos históricos como el Senso-ji y el Santuario Meiji, que ofrecen un respiro de tranquilidad. La ciudad es famosa por su cultura

pop, desde el anime y el manga hasta la moda vanguardista en barrios como Harajuku. La gastronomía es otro de sus grandes atractivos, con una variedad que va desde sushi fresco en el mercado de Tsukiji hasta ramen en pequeños restaurantes. Tokio también es un centro de tecnología e innovación, con una infraestructura de transporte excepcional. Sus parques, como el Parque Ueno, brindan espacios verdes en medio del ajetreo urbano. En resumen, Tokio es una ciudad que nunca deja de sorprender y cautivar a sus visitantes.

**Día 4 Tokio - Kioto**  
Alojamiento según régimen seleccionado. Llegada por tu cuenta a la estación de tren, para salir en tren a Kioto (utilizando el Japan Rail Pass). Llegada a Kioto y traslado al hotel por tu cuenta. Alojamiento.

**Día 5 Kioto**  
Alojamiento según régimen seleccionado. Día libre. Os sugerimos ver en Kioto los templos del Pabellón de Oro o Kinkakuji, templo Kiyomizu o ir a Nara y Fushimi Inari. Kioto, la antigua capital de Japón, es un tesoro cultural que refleja la rica historia del país. Conocida por sus

impresionantes templos, santuarios y jardines, Kioto es un lugar donde el pasado cobra vida. Entre sus joyas más destacadas se encuentran el Templo Kinkaku-ji, famoso por su pabellón dorado, y el Templo Fushimi Inari, conocido por sus miles de torii rojos que serpentean por la montaña. La ciudad también es famosa por sus tradicionales casas de té y el arte de la ceremonia del té, así como por sus geishas, que se pueden ver en el distrito de Gion. Kioto ofrece una experiencia única con sus festivales, como el Gion Matsuri, que celebra la cultura local. Además, sus hermosos jardines y paisajes, como el Bosque de Bambú de Arashiyama, brindan un respiro de paz. En resumen, Kioto es un lugar donde la tradición y la belleza natural se entrelazan de manera mágica.

**Día 6 Kioto**  
Alojamiento según régimen seleccionado. Día libre.

**Día 7 Kioto - Hiroshima**  
Alojamiento según régimen seleccionado. Llegada por tu cuenta a la estación de tren, para salir en tren a Hiroshima (utilizando el Japan Rail Pass). Llegada a Hiroshima y traslado al

hotel por tu cuenta. En Hiroshima recomendamos visitar el Museo y Parque de la Paz, con la cúpula de la Bomba Atómica, o acercarse a la cercana isla de Miyayima para ver el santuario Itsukushima. Alojamiento.

**Día 8 Hiroshima**  
Alojamiento según régimen seleccionado. Día libre. Hiroshima, ciudad japonesa ubicada en la isla de Honshu, es conocida por ser el primer lugar en el mundo donde se utilizó una bomba atómica, el 6 de agosto de 1945. Este trágico evento dejó una profunda huella en la historia y causó la muerte de miles de personas. Hoy, Hiroshima es símbolo de paz y resiliencia. El Parque Memorial de la Paz, que incluye el Museo de la Paz, rinde homenaje a las víctimas y promueve la desactivación nuclear. La ciudad se ha reconstruido y revitalizado, convirtiéndose en un centro cultural y tecnológico vibrante, con jardines, arquitectura moderna y gastronomía típica.

**Día 9 Hiroshima - Tokio**  
Alojamiento según régimen seleccionado. Llegada por tu cuenta a la estación de tren, para salir en tren a Tokio (utilizando el Japan Rail

Pass). Llegada a Tokio y traslado al hotel por tu cuenta. Alojamiento.

**Día 10 Tokio**  
Alojamiento según régimen seleccionado. Día libre.

**Día 11 Tokio - Ciudad de origen**  
Salida hacia el aeropuerto de Tokio por tu cuenta, usando el Japan Rail Pass. Vuelo de regreso. Noche a bordo. (Con algunas compañías aéreas el vuelo es diurno y la llegada será este día en lugar del día siguiente).

**Día 12 Ciudad de origen**  
Llegada.

**EXTENSIONES A PLAYAS**  
Completa tu viaje con unos días de relax en algunas de las mejores islas que te proponemos en las increíbles playas de Phuket, Koh Samui o Krabi en Tailandia, la isla de Bali con sus gentes y paisajes espectaculares, o en las playas de las Islas Maldivas, un paraíso.

PRECIO ORIENTATIVO 2.300 €



12 ☀ / 9 ☾

- SERVICIOS INCLUIDOS**
- Vuelos en línea regular, clase turista.
  - Compensación huella de CO2 de todos los vuelos.
  - Alojamiento en hoteles previstos (o similares), en régimen elegido.
  - Japan Rail Pass de 14 días. Clase turista.
  - Seguro de viaje.
  - Tasas aéreas y carburante.

**SALIDAS 2025/26**  
Del 1/4/25 al 31/3/26: diarias

**HOTELES (indicados o similares)**

Ciudad	Hotel
Cat. (3*)	
• Tokio	Sunshine City Prince
• Kioto	Elcient Kyoto
• Hiroshima	Daywa Roynet

**A TENER EN CUENTA**

Japan Rail Pass, es un bono de tren con el que se puede viajar por todo el país, días consecutivos por un periodo de 14 días (21 días disponible con suplemento).

Hay dos clases, turista y preferente (disponible con suplemento). Algunos trenes solo disponen de clase preferente, si llevas contratada categoría turista y quieres reservar esos trenes, tendrás que abonar un suplemento directamente en la estación.

Valido para la mayoría de trenes de la red de ferrocarriles japonesa. Incluye los tren bala Shinkasen (excepto Mizuho y Nozomi).

Si llegas o sales del aeropuerto de Haneda en Tokio, el JRP es válido para el Tokyo Monorail.

El JRP es válido también en algunas líneas de Aoimori Railways y autobuses locales JR.





## JAPÓN CON JAPAN RAIL PASS RUTA 6

Osaka, Kioto, Hiroshima y Tokio

Viaje solo con vuelos, hoteles y bono de tren Japan Rail Pass, para que te muevas a tu gusto.

Posibilidad de ampliar noches en cada ciudad. No incluye visitas o traslados.

**Día 1 Ciudad de origen - Osaka**  
Vuelo de salida hacia Osaka. Noche a bordo.

**Día 2 Osaka**  
Llegada a Osaka. Le recomendamos utilizar el Japan Rail Pass para ir desde el aeropuerto a la estación más cercana al hotel seleccionado. Dirígete al mostrador de JR PASS situado en el aeropuerto, para activar el JR Pass. En Osaka recomendamos visitar el Castillo de Osaka y pasear por el distrito de Dotonbori. Alojamiento.

**Día 3 Osaka**  
Alojamiento según régimen seleccionado. Día libre. Osaka, la tercera ciudad más grande de Japón, es un vibrante centro urbano conocido por su energía y hospitalidad. Famosa por su deliciosa gastronomía, ofrece platos icónicos como el takoyaki y el okonomiyaki, que deleitan a los visitantes. La ciudad combina modernidad y tradición, con rascacielos impresionantes y barrios históricos como Dotonbori, donde las luces de neón y los carteles animados crean un ambiente festivo.

**Día 4 Osaka - Hiroshima**  
Alojamiento según régimen seleccionado. Llegada por tu cuenta a la estación de tren, para

salir en tren a Hiroshima (utilizando el Japan Rail Pass). Llegada a Hiroshima y traslado al hotel por tu cuenta. En Hiroshima recomendamos visitar el Museo y Parque de la Paz, con la cúpula de la Bomba Atómica, o acercarse a la cercana isla de Miyajima para ver el santuario Itsukushima. Alojamiento.

**Día 5 Hiroshima**  
Alojamiento según régimen seleccionado. Día libre. Hiroshima, ciudad japonesa ubicada en la isla de Honshu, es conocida por ser el primer lugar en el mundo donde se utilizó una bomba atómica, el 6 de agosto de 1945. Este trágico evento dejó una profunda huella en la historia y causó la muerte de miles de personas. Hoy, Hiroshima es símbolo de paz y resiliencia. El Parque Memorial de la Paz, que incluye el Museo de la Paz, rinde homenaje a las víctimas y promueve la desactivación nuclear. La ciudad se ha reconstruido y revitalizado, convirtiéndose en un centro cultural y tecnológico vibrante, con jardines, arquitectura moderna y gastronomía típica.

**Día 6 Hiroshima - Kioto**  
Alojamiento según régimen seleccionado. Llegada por tu cuenta a la estación de tren, para

salir en tren a Kioto (utilizando el Japan Rail Pass). Llegada a Kioto y traslado al hotel por tu cuenta. Alojamiento.

**Día 7 Kioto**  
Alojamiento según régimen seleccionado. Día libre. Os sugerimos ver en Kioto los templos del Pabellón de Oro o Kinkakuji, templo Kiyomizu o ir a Nara y Fushimi Inari. Kioto, la antigua capital de Japón, es un tesoro cultural que refleja la rica historia del país. Conocida por sus impresionantes templos, santuarios y jardines, Kioto es un lugar donde el pasado cobra vida. Entre sus joyas más destacadas se encuentran el Templo Kinkaku-ji, famoso por su pabellón dorado, y el Templo Fushimi Inari, conocido por sus miles de torii rojos que serpentean por la montaña.

**Día 8 Kioto**  
Alojamiento según régimen seleccionado. Día libre.

**Día 9 Kioto - Tokio**  
Alojamiento según régimen seleccionado. Llegada por tu cuenta a la estación de tren, para salir en tren a Tokio (utilizando el Japan Rail

Pass). Llegada a Tokio y traslado al hotel por tu cuenta. Alojamiento.

**Día 10 Tokio**  
Alojamiento según régimen seleccionado. Día libre. Os sugerimos visitar Tokio por vuestra cuenta. Ver el santuario sintoísta Meiji Jingu y al barrio de Asakusa, donde se encuentran el templo Senso-ji y la larga calle Nakamise-dori. Pasear por el barrio de Harajuku o Ginza o ver el Tokio Metropolitan Government Building. Tokio, la vibrante capital de Japón, es una metrópoli que combina lo antiguo y lo moderno de manera fascinante. Con una población de más de 13 millones de personas, es una de las ciudades más pobladas del mundo. Sus rascacielos futuristas y su bulliciosa vida urbana contrastan con templos históricos como el Senso-ji y el Santuario Meiji, que ofrecen un respiro de tranquilidad. La ciudad es famosa por su cultura pop, desde el anime y el manga hasta la moda vanguardista en barrios como Harajuku. La gastronomía es otro de sus grandes atractivos, con una variedad que va desde sushi fresco en el mercado de Tsukiji hasta ramen en pequeños restaurantes.

**Día 11 Tokio**  
Alojamiento según régimen seleccionado. Día libre.

**Día 12 Tokio - Ciudad de origen**  
Salida hacia el aeropuerto de Tokio por tu cuenta, usando el Japan Rail Pass. Vuelo de regreso. Noche a bordo. (Con algunas compañías aéreas el vuelo es diurno y la llegada será este día en lugar del día siguiente).

**Día 13 Ciudad de origen**  
Llegada.

**EXTENSIONES A PLAYAS**  
Completa tu viaje con unos días de relax en algunas de las mejores islas que te proponemos en las increíbles playas de Phuket, Koh Samui o Krabi en Tailandia, la isla de Bali con sus gentes y paisajes espectaculares, o en las playas de las Islas Maldivas, un paraíso.



13 ☀ / 10 ☾

**SERVICIOS INCLUIDOS**

- Vuelos en línea regular, clase turista.
- Compensación huella de CO2 de todos los vuelos.
- Alojamiento en hoteles previstos (o similares), en régimen elegido.
- Japan Rail Pass de 14 días. Clase turista.
- Seguro de viaje.
- Tasas aéreas y carburante.

**SALIDAS 2025/26**  
Del 1/4/25 al 31/3/26: diarias

**HOTELES (indicados o similares)**

Ciudad	Hotel
Cat. (3*)	
• Tokio	Sunshine City Prince
• Kioto	Elcient Kyoto
• Osaka	Monterey Osaka
• Hiroshima	Daywa Roynet

**A TENER EN CUENTA**  
Japan Rail Pass, es un bono de tren con el que se puede viajar por todo el país, días consecutivos por un periodo de 14 días (21 días disponible con suplemento).  
Hay dos clases, turista y preferente (disponible con suplemento). Algunos trenes solo disponen de clase preferente, si llevas contratada categoría turista y quieres reservar esos trenes, tendrás que abonar un suplemento directamente en la estación.  
Valido para la mayoría de trenes de la red de ferrocarriles japonesa. Incluye los tren bala Shinkansen (excepto Mizuho y Nozomi).  
Si llegas o sales del aeropuerto de Haneda en Tokio, el JRP es válido para el Tokyo Monorail.  
El JRP es válido también en algunas líneas de Aoimori Railways y autobuses locales JR.





## JAPÓN CON JAPAN RAIL PASS RUTA 7

Osaka, Kioto, Hiroshima, Kanazawa, Takayama y Tokio

Viaje solo con vuelos, hoteles y bono de tren Japan Rail Pass, para que te muevas a tu gusto.

Posibilidad de ampliar noches en cada ciudad. No incluye visitas o traslados.

### Día 1 Ciudad de origen - Osaka

Vuelo de salida hacia Osaka. Noche a bordo.

### Día 2 Osaka

Llegada a Osaka. Le recomendamos utilizar el Japan Rail Pass para ir desde el aeropuerto a la estación más cercana al hotel seleccionado. Dirígete al mostrador de JR PASS situado en el aeropuerto, para activar el JR Pass. En Osaka recomendamos visitar el Castillo de Osaka y pasear por el distrito de Dotonbori. Alojamiento.

### Día 3 Osaka

Alojamiento según régimen seleccionado. Día libre. Osaka, la tercera ciudad más grande de Japón, es un vibrante centro urbano conocido por su energía y hospitalidad. Famosa por su deliciosa gastronomía, ofrece platos icónicos como el takoyaki y el okonomiyaki, que deleitan a los visitantes. La ciudad combina modernidad y tradición, con rascacielos impresionantes y barrios históricos como Dotonbori, donde las luces de neón y los carteles animados crean un ambiente festivo.

### Día 4 Osaka - Kioto

Alojamiento según régimen seleccionado. Llegada por tu cuenta a la estación de tren, para salir en tren a Kioto (utilizando el Japan Rail Pass). Llegada a Kioto y traslado al hotel por tu cuenta. En Kioto recomendamos visitar el templo Kinkaku-ji, pasear por el barrio de Gion, o acercarse a visitar

Nara y el increíble templo lleno de torii naranjas de Fushimi Inari. Alojamiento.

### Día 5 Kioto

Alojamiento según régimen seleccionado. Día libre. Kioto, la antigua capital de Japón, es un tesoro cultural que refleja la rica historia del país. Conocida por sus impresionantes templos, santuarios y jardines, Kioto es un lugar donde el pasado cobra vida. Entre sus joyas más destacadas se encuentran el Templo Kinkaku-ji, famoso por su pabellón dorado, y el Templo Fushimi Inari, conocido por sus miles de torii rojos que serpentean por la montaña.

### Día 6 Kioto - Hiroshima

Alojamiento según régimen seleccionado. Llegada por tu cuenta a la estación de tren, para salir en tren a Hiroshima (utilizando el Japan Rail Pass). Llegada a Hiroshima y traslado al hotel por tu cuenta. En Hiroshima recomendamos visitar el Museo y Parque de la Paz, con la cúpula de la Bomba Atómica, o acercarse a la cercana isla de Miyayima para ver el santuario Itsukushima. Alojamiento.

### Día 7 Hiroshima

Alojamiento según régimen seleccionado. Día libre. Hiroshima, ciudad japonesa ubicada en la isla de Honshu, es conocida por ser el primer lugar en el mundo donde se utilizó una bomba atómica, el 6 de agosto de 1945. Este trágico evento

dejó una profunda huella en la historia y causó la muerte de miles de personas. Hoy, Hiroshima es símbolo de paz y resiliencia. El Parque Memorial de la Paz, que incluye el Museo de la Paz, rinde homenaje a las víctimas y promueve la desactivación nuclear. La ciudad se ha reconstruido y revitalizado, convirtiéndose en un centro cultural y tecnológico vibrante, con jardines, arquitectura moderna y gastronomía típica.

### Día 8 Hiroshima - Kanazawa

Alojamiento según régimen seleccionado. Llegada por tu cuenta a la estación de tren, para salir en tren a Kanazawa (utilizando el Japan Rail Pass). Llegada a Kanazawa y traslado al hotel por tu cuenta. En Kanazawa recomendamos visitar el parque Kenroku-en, el distrito de las geishas Higashi Chaya-gal y el castillo de los Maeda. También merece ser visitados la casa del Samurai Nomura y el mercado de Omicho Ichiba. Alojamiento.

### Día 9 Kanazawa

Alojamiento según régimen seleccionado. Día libre. Kanazawa, situada en la prefectura de Ishikawa en Japón, es conocida por su rica historia y cultura. Destaca el Jardín Kenrokuen, uno de los tres jardines más bellos del país, famoso por su belleza en cada estación. La ciudad alberga el distrito de samuráis de Nagamachi y el barrio de geishas de Higashi Chaya, donde se pueden ver casas tradicionales bien conservadas. Kanazawa

es también un centro de artesanía, famoso por sus cerámicas y lacas. Además, ofrece una rica gastronomía, con platos locales como el sushi de Kanazawa. Su mezcla de tradición y modernidad la convierte en un destino encantador.

### Día 10 Kanazawa - Takayama

Alojamiento según régimen seleccionado. Llegada por tu cuenta a la estación de tren, para salir en tren a Takayama (utilizando el Japan Rail Pass). Llegada a Takayama y traslado al hotel por tu cuenta. En Takayama recomendamos visitar el barrio de Sanmachi-suji y el Takayama Jinya, además por la mañana ver los mercadillos locales “asaichi” y las fábricas de sake. Alojamiento.

### Día 11 Takayama - Nagoya - Tokio

Alojamiento según régimen seleccionado. Llegada por tu cuenta a la estación de tren, para salir en tren a Tokio, vía Nagoya (utilizando el Japan Rail Pass). Llegada a Tokio y traslado al hotel por tu cuenta. Alojamiento.

### Día 12 Tokio

Alojamiento según régimen seleccionado. Día libre. Os sugerimos visitar Tokio por vuestra cuenta. Ver el santuario sintoísta Meiji Jingu y al barrio de Asakusa, donde se encuentran el templo Senso-ji y la larga calle Nakamise-dori. Pasear por el barrio de Harajuku o Ginza o ver el Tokio Metropolitan Government Building. Tokio, la vibrante capital de Japón, es una metrópoli

que combina lo antiguo y lo moderno de manera fascinante. Con una población de más de 13 millones de personas, es una de las ciudades más pobladas del mundo. Sus rascacielos futuristas y su bulliciosa vida urbana contrastan con templos históricos como el Senso-ji y el Santuario Meiji, que ofrecen un respiro de tranquilidad.

### Día 13 Tokio

Alojamiento según régimen seleccionado. Día libre.

### Día 14 Tokio - Ciudad de origen

Salida hacia el aeropuerto de Tokio por tu cuenta, usando el Japan Rail Pass. Vuelo de regreso. Noche a bordo. (Con algunas compañías aéreas el vuelo es diurno y la llegada será este día en lugar del día siguiente).

### Día 15 Ciudad de origen

Llegada.

### EXTENSIONES A PLAYAS

Completa tu viaje con unos días de relax en algunas de las mejores islas que te proponemos en las increíbles playas de Phuket, Koh Samui o Krabi en Tailandia, la isla de Bali con sus gentes y paisajes espectaculares, o en las playas de las Islas Maldivas, un paraíso.

PRECIO ORIENTATIVO 2.550 €



15 ☀ / 12 ☾

### SERVICIOS INCLUIDOS

- Vuelos en línea regular, clase turista.
- Compensación huella de CO2 de todos los vuelos.
- Alojamiento en hoteles previstos (o similares), en régimen elegido.
- Japan Rail Pass de 14 días. Clase turista.
- Seguro de viaje.
- Tasas aéreas y carburante.

### SALIDAS 2025/26

Del 1/4/25 al 31/3/26: diarias

### HOTELES (indicados o similares)

Ciudad	Hotel
Cat. (3*)	
• Tokio	Sunshine City Prince
• Kioto	Elcient Kyoto
• Osaka	Monterey Osaka
• Hiroshima	Daywa Roynet
• Kanazawa	Daywa Roynet
• Takayama	Best Western Takayama

### A TENER EN CUENTA

Japan Rail Pass, es un bono de tren con el que se puede viajar por todo el país, días consecutivos por un periodo de 14 días (21 días disponible con suplemento).

Hay dos clases, turista y preferente (disponible con suplemento). Algunos trenes solo disponen de clase preferente, si llevas contratada categoría turista y quieres reservar esos trenes, tendrás que abonar un suplemento directamente en la estación.

Valido para la mayoría de trenes de la red de ferrocarriles japonesa. Incluye los tren bala Shinkasen (excepto Mizuho y Nozomi).

Si llegas o sales del aeropuerto de Haneda en Tokio, el JRP es válido para el Tokyo Monorail.

El JRP es válido también en algunas líneas de Aoimori Railways y autobuses locales JR.





## JAPÓN CON JAPAN RAIL PASS RUTA 8

Osaka, Kioto, Kanazawa, Takayama y Tokio

Viaje solo con vuelos, hoteles y bono de tren Japan Rail Pass, para que te muevas a tu gusto.

Posibilidad de ampliar noches en cada ciudad. No incluye visitas o traslados.

### Día 1 Ciudad de origen - Osaka

Vuelo de salida hacia Osaka. Noche a bordo.

### Día 2 Osaka

Llegada a Osaka. Le recomendamos utilizar el Japan Rail Pass para ir desde el aeropuerto a la estación más cercana al hotel seleccionado. Dirígete al mostrador de JR PASS situado en el aeropuerto, para activar el JR Pass. En Osaka recomendamos visitar el Castillo de Osaka y pasear por el distrito de Dotonbori. Alojamiento.

### Día 3 Osaka

Alojamiento según régimen seleccionado. Día libre. Osaka, la tercera ciudad más grande de Japón, es un vibrante centro urbano conocido por su energía y hospitalidad. Famosa por su deliciosa gastronomía, ofrece platos icónicos como el takoyaki y el okonomiyaki, que deleitan a los visitantes. La ciudad combina modernidad y tradición, con rascacielos impresionantes y barrios históricos como Dotonbori, donde las luces de neón y los carteles animados crean un ambiente festivo.

### Día 4 Osaka - Kioto

Alojamiento según régimen seleccionado. Llegada por tu cuenta a la estación de tren, para

salir en tren a Kioto (utilizando el Japan Rail Pass). Llegada a Kioto y traslado al hotel por tu cuenta. En Kioto recomendamos visitar el templo Kinkaku-ji, pasear por el barrio de Gion, o acercarse a visitar Nara y el increíble templo lleno de toriis naranjas de Fushimi Inari. Alojamiento.

### Días 5 - 6 Kioto

Alojamiento según régimen seleccionado. Días libres. Kioto, la antigua capital de Japón, es un tesoro cultural que refleja la rica historia del país. Conocida por sus impresionantes templos, santuarios y jardines, Kioto es un lugar donde el pasado cobra vida. Entre sus joyas más destacadas se encuentran el Templo Kinkaku-ji, famoso por su pabellón dorado, y el Templo Fushimi Inari, conocido por sus miles de torii rojos que serpentean por la montaña.

### Día 7 Kioto - Kanazawa

Alojamiento según régimen seleccionado. Llegada por tu cuenta a la estación de tren, para salir en tren a Kanazawa (utilizando el Japan Rail Pass). Llegada a Kanazawa y traslado al hotel por tu cuenta. En Kanazawa recomendamos visitar el parque Kenroku-en, el distrito de las geishas Higashi Chaya-gal y el castillo de los

Maeda. También merece ser visitados la casa del Samurai Nomura y el mercado de Omicho Ichiba. Alojamiento.

### Día 8 Kanazawa

Alojamiento según régimen seleccionado. Día libre. Kanazawa, situada en la prefectura de Ishikawa en Japón, es conocida por su rica historia y cultura. Destaca el Jardín Kenrokuen, uno de los tres jardines más bellos del país, famoso por su belleza en cada estación. La ciudad alberga el distrito de samuráis de Nagamachi y el barrio de geishas de Higashi Chaya, donde se pueden ver casas tradicionales bien conservadas. Kanazawa es también un centro de artesanía, famoso por sus cerámicas y lacas. Además, ofrece una rica gastronomía, con platos locales como el sushi de Kanazawa. Su mezcla de tradición y modernidad la convierte en un destino encantador.

### Día 9 Kanazawa - Takayama

Alojamiento según régimen seleccionado. Llegada por tu cuenta a la estación de tren, para salir en tren a Takayama (utilizando el Japan Rail Pass). Llegada a Takayama y traslado al hotel por tu cuenta. En Takayama recomendamos visitar el barrio de Sanmachi-suji y el

Takayama Jinya, además por la mañana ver los mercadillos locales "asaichi" y las fábricas de sake. Alojamiento.

### Día 10 Takayama - Nagoya - Tokio

Alojamiento según régimen seleccionado. Llegada por tu cuenta a la estación de tren, para salir en tren a Tokio, vía Nagoya (utilizando el Japan Rail Pass). Llegada a Tokio y traslado al hotel por tu cuenta. Alojamiento.

### Día 11 Tokio

Alojamiento según régimen seleccionado. Día libre. Os sugerimos visitar Tokio por vuestra cuenta. Ver el santuario sintoísta Meiji Jingu y al barrio de Asakusa, donde se encuentran el templo Senso-ji y la larga calle Nakamise-dori. Pasear por el barrio de Harajuku o Ginza o ver el Tokio Metropolitan Government Building. Tokio, la vibrante capital de Japón, es una metrópoli que combina lo antiguo y lo moderno de manera fascinante. Con una población de más de 13 millones de personas, es una de las ciudades más pobladas del mundo. Sus rascacielos futuristas y su bulliciosa vida urbana contrastan con templos históricos como el Senso-ji y el Santuario Meiji, que ofrecen un respiro de tranquilidad.

### Día 12 Tokio

Alojamiento según régimen seleccionado. Día libre.

### Día 13 Tokio - Ciudad de origen

Salida hacia el aeropuerto de Tokio por tu cuenta, usando el Japan Rail Pass. Vuelo de regreso. Noche a bordo. (Con algunas compañías aéreas el vuelo es diurno y la llegada será este día en lugar del día siguiente).

### Día 14 Ciudad de origen

Llegada.

### EXTENSIONES A PLAYAS

Completa tu viaje con unos días de relax en algunas de las mejores islas que te proponemos en las increíbles playas de Phuket, Koh Samui o Krabi en Tailandia, la isla de Bali con sus gentes y paisajes espectaculares, o en las playas de las Islas Maldivas, un paraíso.

PRECIO ORIENTATIVO 2.375 €



14 ☀ / 11 ☾

### SERVICIOS INCLUIDOS

- Vuelos en línea regular, clase turista.
- Compensación huella de CO2 de todos los vuelos.
- Alojamiento en hoteles previstos (o similares), en régimen elegido.
- Japan Rail Pass de 14 días. Clase turista.
- Seguro de viaje.
- Tasas aéreas y carburante.

### SALIDAS 2025/26

Del 1/4/25 al 31/3/26: diarias

### HOTELES (indicados o similares)

Ciudad	Hotel
Cat. (3*)	
• Tokio	Sunshine City Prince
• Kioto	Elcient Kyoto
• Osaka	Monterey Osaka
• Kanazawa	Daywa Roynet
• Takayama	Best Western Takayama

### A TENER EN CUENTA

Japan Rail Pass, es un bono de tren con el que se puede viajar por todo el país, días consecutivos por un periodo de 14 días (21 días disponible con suplemento).

Hay dos clases, turista y preferente (disponible con suplemento). Algunos trenes solo disponen de clase preferente, si llevas contratada categoría turista y quieres reservar esos trenes, tendrás que abonar un suplemento directamente en la estación.

Valido para la mayoría de trenes de la red de ferrocarriles japonesa. Incluye los tren bala Shinkansen (excepto Mizuho y Nozomi).

Si llegas o sales del aeropuerto de Haneda en Tokio, el JRP es válido para el Tokyo Monorail.

El JRP es válido también en algunas líneas de Aoimori Railways y autobuses locales JR.





## JAPÓN CON JAPAN RAIL PASS RUTA 9

Osaka, Kioto, Hakone y Tokio

Viaje solo con vuelos, hoteles y bono de tren Japan Rail Pass, para que te muevas a tu gusto.

Posibilidad de ampliar noches en cada ciudad. No incluye visitas o traslados.

**Día 1 Ciudad de origen - Osaka**  
Vuelo de salida hacia Osaka. Noche a bordo.

**Día 2 Osaka**  
Llegada a Osaka. Le recomendamos utilizar el Japan Rail Pass para ir desde el aeropuerto a la estación más cercana al hotel seleccionado. Dirígete al mostrador de JR PASS situado en el aeropuerto, para activar el JR Pass. En Osaka recomendamos visitar el Castillo de Osaka y pasear por el distrito de Dotonbori. Alojamiento.

**Día 3 Osaka**  
Alojamiento según régimen seleccionado. Día libre. Osaka, la tercera ciudad más grande de Japón, es un vibrante centro urbano conocido por su energía y hospitalidad. Famosa por su deliciosa gastronomía, ofrece platos icónicos como el takoyaki y el okonomiyaki, que deleitan a los visitantes. La ciudad combina modernidad y tradición, con rascacielos impresionantes y barrios históricos como Dotonbori, donde las luces de neón y los carteles animados crean un ambiente festivo. Osaka también alberga atracciones emblemáticas como el Castillo de Osaka, un símbolo de la historia samurái, y el Acuario Kaiyukan, uno de los más grandes del mundo. La vida nocturna es animada, con numerosos

bares y clubes que ofrecen entretenimiento hasta altas horas de la noche. Además, Osaka es un excelente punto de partida para explorar otras ciudades cercanas, como Kioto y Nara. En resumen, Osaka es una mezcla perfecta de cultura, comida y diversión, que la convierte en un destino imperdible en Japón.

**Día 4 Osaka - Kioto**  
Alojamiento según régimen seleccionado. Llegada por tu cuenta a la estación de tren, para salir en tren a Kioto (utilizando el Japan Rail Pass). Llegada a Kioto y traslado al hotel por tu cuenta. En Kioto recomendamos visitar el templo Kinkaku-ji, pasear por el barrio de Gion, o acercarse a visitar Nara y el increíble templo lleno de toriis naranjas de Fushimi Inari. Alojamiento.

**Días 5 - 6 Kioto**  
Alojamiento según régimen seleccionado. Días libres. Kioto, la antigua capital de Japón, es un tesoro cultural que refleja la rica historia del país. Conocida por sus impresionantes templos, santuarios y jardines, Kioto es un lugar donde el pasado cobra vida. Entre sus joyas más destacadas se encuentran el Templo Kinkaku-ji, famoso por su pabellón dorado, y el

Templo Fushimi Inari, conocido por sus miles de torii rojos que serpentean por la montaña. La ciudad también es famosa por sus tradicionales casas de té y el arte de la ceremonia del té, así como por sus geishas, que se pueden ver en el distrito de Gion. Kioto ofrece una experiencia única con sus festivales, como el Gion Matsuri, que celebra la cultura local. Además, sus hermosos jardines y paisajes, como el Bosque de Bambú de Arashiyama, brindan un respiro de paz. En resumen, Kioto es un lugar donde la tradición y la belleza natural se entrelazan de manera mágica.

**Día 7 Kioto - Odawara - Hakone**  
Alojamiento según régimen seleccionado. Llegada por tu cuenta a la estación de tren, para salir en tren a Odawara (utilizando el Japan Rail Pass). Llegada a Odawara y traslado al hotel por tu cuenta en Hakone. En Hakone recomendamos hacer un paseo en barco por el Lago Ashi, para divisar el Monte Fuji o ver el valle de Owakudani. Alojamiento.

**Día 8 Hakone - Tokio**  
Alojamiento según régimen seleccionado. Llegada por tu cuenta a la estación de tren de Odawara, para salir en tren a Tokio (utilizando

el Japan Rail Pass). Llegada a Tokio y traslado al hotel por tu cuenta. Alojamiento.

**Día 9 Tokio**  
Alojamiento según régimen seleccionado. Día libre. Os sugerimos visitar Tokio por vuestra cuenta. Ver el santuario sintoísta Meiji Jingu y al barrio de Asakusa, donde se encuentran el templo Senso-ji y la larga calle Nakamise-dori. Pasear por el barrio de Harajuku o Ginza o ver el Tokio Metropolitan Government Building. Tokio, la vibrante capital de Japón, es una metrópoli que combina lo antiguo y lo moderno de manera fascinante. Con una población de más de 13 millones de personas, es una de las ciudades más pobladas del mundo. Sus rascacielos futuristas y su bulliciosa vida urbana contrastan con templos históricos como el Senso-ji y el Santuario Meiji, que ofrecen un respiro de tranquilidad. La ciudad es famosa por su cultura pop, desde el anime y el manga hasta la moda vanguardista en barrios como Harajuku. La gastronomía es otro de sus grandes atractivos, con una variedad que va desde sushi fresco en el mercado de Tsukiji hasta ramen en pequeños restaurantes. Tokio también es un centro de tecnología e innovación, con una infraestructura de transporte excepcional. Sus parques, como el Parque Ueno, brindan

espacios verdes en medio del ajetreo urbano. En resumen, Tokio es una ciudad que nunca deja de sorprender y cautivar a sus visitantes.

**Día 10 Tokio**  
Alojamiento según régimen seleccionado. Día libre.

**Día 11 Tokio - Ciudad de origen**  
Salida hacia el aeropuerto de Tokio por tu cuenta, usando el Japan Rail Pass. Vuelo de regreso. Noche a bordo. (Con algunas compañías aéreas el vuelo es diurno y la llegada será este día en lugar del día siguiente).

**Día 12 Ciudad de origen**  
Llegada.

**EXTENSIONES A PLAYAS**  
Completa tu viaje con unos días de relax en algunas de las mejores islas que te proponemos en las increíbles playas de Phuket, Koh Samui o Krabi en Tailandia, la isla de Bali con sus gentes y paisajes espectaculares, o en las playas de las Islas Maldivas, un paraíso.

PRECIO ORIENTATIVO 2.375 €



12 ☀ / 9 ☾

**SERVICIOS INCLUIDOS**  
• Vuelos en línea regular, clase turista.  
• Compensación huella de CO2 de todos los vuelos.  
• Alojamiento en hoteles previstos (o similares), en régimen elegido.  
• Japan Rail Pass de 14 días. Clase turista.  
• Seguro de viaje.  
• Tasas aéreas y carburante.

**SALIDAS 2025/26**  
Del 1/4/25 al 31/3/26: diarias

**HOTELES (indicados o similares)**

Ciudad	Hotel
Cat. (3*)	
• Tokio	Sunshine City Prince
• Kioto	Elcient Kyoto
• Osaka	Monterey Osaka
• Hakone	Onsen Sanso Nakamura

**A TENER EN CUENTA**

Japan Rail Pass, es un bono de tren con el que se puede viajar por todo el país, días consecutivos por un periodo de 14 días (21 días disponible con suplemento).

Hay dos clases, turista y preferente (disponible con suplemento). Algunos trenes solo disponen de clase preferente, si llevas contratada categoría turista y quieres reservar esos trenes, tendrás que abonar un suplemento directamente en la estación.

Valido para la mayoría de trenes de la red de ferrocarriles japonesa. Incluye los tren bala Shinkansen (excepto Mizuho y Nozomi).

Si llegas o sales del aeropuerto de Haneda en Tokio, el JRP es válido para el Tokyo Monorail.

El JRP es válido también en algunas líneas de Aomori Railways y autobuses locales JR.





## JAPÓN CON JAPAN RAIL PASS RUTA 10

Tokio, Kanazawa, Takayama y Kioto

Viaje solo con vuelos, hoteles y bono de tren Japan Rail Pass, para que te muevas a tu gusto.

Posibilidad de ampliar noches en cada ciudad. No incluye visitas o traslados.

**Día 1 Ciudad de origen - Tokio**  
Vuelo de salida hacia Tokio. Noche a bordo.

**Día 2 Tokio**  
Llegada a Tokio. Le recomendamos utilizar el Japan Rail Pass para ir desde el aeropuerto a la estación más cercana al hotel seleccionado. Dirígete al mostrador de JR PASS situado en el aeropuerto, para activar el JR Pass. Alojamiento.

**Día 3 Tokio**  
Alojamiento según régimen seleccionado. Día libre. Os sugerimos visitar Tokio por vuestra cuenta. Ver el santuario sintoísta Meiji Jingu y al barrio de Asakusa, donde se encuentran el templo Senso-ji y la larga calle Nakamise-dori. Pasear por el barrio de Harajuku o Ginza o ver el Tokio Metropolitan Government Building. Tokio, la vibrante capital de Japón, es una metrópoli que combina lo antiguo y lo moderno de manera fascinante. Con una población de más de 13 millones de personas, es una de las ciudades más pobladas del mundo. Sus rascacielos futuristas y su bulliciosa vida urbana contrastan con templos históricos como el Senso-ji y el Santuario Meiji, que ofrecen un respiro de tranquilidad. La ciudad es famosa

por su cultura pop, desde el anime y el manga hasta la moda vanguardista en barrios como Harajuku. La gastronomía es otro de sus grandes atractivos, con una variedad que va desde sushi fresco en el mercado de Tsukiji hasta ramen en pequeños restaurantes. Tokio también es un centro de tecnología e innovación, con una infraestructura de transporte excepcional. Sus parques, como el Parque Ueno, brindan espacios verdes en medio del ajetreo urbano. En resumen, Tokio es una ciudad que nunca deja de sorprender y cautivar a sus visitantes.

**Día 4 Tokio**  
Alojamiento según régimen seleccionado. Día libre.

**Día 5 Tokio - Kanazawa**  
Alojamiento según régimen seleccionado. Llegada por tu cuenta a la estación de tren, para salir en tren a Kanazawa (utilizando el Japan Rail Pass). Llegada a Kanazawa y traslado al hotel por tu cuenta. En Kanazawa recomendamos visitar el parque Kenroku-en, el distrito de las geishas Higashi Chaya-gal y el castillo de los Maeda. También merece ser visitados la casa del Samurai Nomura y el mercado de Omicho Ichiba. Alojamiento.

**Día 6 Kanazawa**  
Alojamiento según régimen seleccionado. Día libre. Kanazawa, situada en la prefectura de Ishikawa en Japón, es conocida por su rica historia y cultura. Destaca el Jardín Kenrokuen, uno de los tres jardines más bellos del país, famoso por su belleza en cada estación. La ciudad alberga el distrito de samuráis de Nagamachi y el barrio de geishas de Higashi Chaya, donde se pueden ver casas tradicionales bien conservadas. Kanazawa es también un centro de artesanía, famoso por sus cerámicas y lacas. Además, ofrece una rica gastronomía, con platos locales como el sushi de Kanazawa. Su mezcla de tradición y modernidad la convierte en un destino encantador.

**Día 7 Kanazawa - Takayama**  
Alojamiento según régimen seleccionado. Llegada por tu cuenta a la estación de tren, para salir en tren a Takayama (utilizando el Japan Rail Pass). Llegada a Takayama y traslado al hotel por tu cuenta. En Takayama recomendamos visitar el barrio de Sanmachi-suji y el Takayama Jinya, además por la mañana ver los mercadillos locales “asaichi” y las fábricas de sake. Alojamiento.

**Día 8 Takayama - Nagoya - Kioto**  
Alojamiento según régimen seleccionado. Llegada por tu cuenta a la estación de tren, para salir en tren a Kioto, vía Nagoya (utilizando el Japan Rail Pass). Llegada a Kioto y traslado al hotel por tu cuenta. Alojamiento.

**Día 9 Kioto**  
Alojamiento según régimen seleccionado. Día libre. Os sugerimos ver en Kioto los templos del Pabellón de Oro o Kikankuji, templo Kiyomizu o ir a Nara y Fushimi Inari. Kioto, la antigua capital de Japón, es un tesoro cultural que refleja la rica historia del país. Conocida por sus impresionantes templos, santuarios y jardines, Kioto es un lugar donde el pasado cobra vida. Entre sus joyas más destacadas se encuentran el Templo Kinkaku-ji, famoso por su pabellón dorado, y el Templo Fushimi Inari, conocido por sus miles de torii rojos que serpentean por la montaña. La ciudad también es famosa por sus tradicionales casas de té y el arte de la ceremonia del té, así como por sus geishas, que se pueden ver en el distrito de Gion. Kioto ofrece una experiencia única con sus festivales, como el Gion Matsuri, que celebra la cultura local. Además, sus hermosos jardines y paisajes, como el Bosque de Bambú de Arashiyama,

brindan un respiro de paz. En resumen, Kioto es un lugar donde la tradición y la belleza natural se entrelazan de manera mágica.

**Día 10 Kioto**  
Alojamiento según régimen seleccionado. Día libre.

**Día 11 Kioto - Osaka - Ciudad de origen**  
Salida hacia el aeropuerto de Osaka por tu cuenta, usando el Japan Rail Pass. Vuelo de regreso. Noche a bordo. (Con algunas compañías aéreas el vuelo es diurno y la llegada será este día en lugar del día siguiente).

**Día 12 Ciudad de origen**  
Llegada.

**EXTENSIONES A PLAYAS**  
Completa tu viaje con unos días de relax en algunas de las mejores islas que te proponemos en las increíbles playas de Phuket, Koh Samui o Krabi en Tailandia, la isla de Bali con sus gentes y paisajes espectaculares, o en las playas de las Islas Maldivas, un paraíso.

PRECIO ORIENTATIVO 2.420 €



12 ☀ / 9 ☾

**SERVICIOS INCLUIDOS**  
• Vuelos en línea regular, clase turista.  
• Compensación huella de CO2 de todos los vuelos.  
• Alojamiento en hoteles previstos (o similares), en régimen elegido.  
• Japan Rail Pass de 14 días. Clase turista.  
• Seguro de viaje.  
• Tasas aéreas y carburante.

**SALIDAS 2025/26**  
Del 1/4/25 al 31/3/26: diarias

HOTELES (indicados o similares)	
Ciudad	Hotel
Cat. (3*)	
• Tokio	Sunshine City Prince
• Kioto	Elcient Kyoto
• Kanazawa	Daywa Roynet
• Takayama	Best Western Takayama

**A TENER EN CUENTA**  
Japan Rail Pass, es un bono de tren con el que se puede viajar por todo el país, días consecutivos por un periodo de 14 días (21 días disponible con suplemento). Hay dos clases, turista y preferente (disponible con suplemento). Algunos trenes solo disponen de clase preferente, si llevas contratada categoría turista y quieres reservar esos trenes, tendrás que abonar un suplemento directamente en la estación. Valido para la mayoría de trenes de la red de ferrocarriles japonesa. Incluye los tren bala Shinkasen (excepto Mizuho y Nozomi).

Si llegas o sales del aeropuerto de Haneda en Tokio, el JRP es válido para el Tokyo Monorail. El JRP es válido también en algunas líneas de Aoimori Railways y autobuses locales JR.





## JAPÓN CON JAPAN RAIL PASS RUTA 11

Osaka, Kioto, Takayama, Hakone y Tokio

Viaje solo con vuelos, hoteles y bono de tren Japan Rail Pass, para que te muevas a tu gusto.

Posibilidad de ampliar noches en cada ciudad. No incluye visitas o traslados.

**Día 1 Ciudad de origen - Osaka**  
Vuelo de salida hacia Osaka. Noche a bordo.

**Día 2 Osaka**  
Llegada a Osaka. Le recomendamos utilizar el Japan Rail Pass para ir desde el aeropuerto a la estación más cercana al hotel seleccionado. Dirígete al mostrador de JR PASS situado en el aeropuerto, para activar el JR Pass. En Osaka recomendamos visitar el Castillo de Osaka y pasear por el distrito de Dotonbori. Alojamiento.

**Día 3 Osaka**  
Alojamiento según régimen seleccionado. Día libre. Osaka, la tercera ciudad más grande de Japón, es un vibrante centro urbano conocido por su energía y hospitalidad. Famosa por su deliciosa gastronomía, ofrece platos icónicos como el takoyaki y el okonomiyaki, que deleitan a los visitantes. La ciudad combina modernidad y tradición, con rascacielos impresionantes y barrios históricos como Dotonbori, donde las luces de neón y los carteles animados crean un ambiente festivo. Osaka también alberga atracciones emblemáticas como el Castillo de Osaka, un símbolo de la historia samurái, y el Acuario Kaiyukan, uno de los más grandes del mundo. La vida nocturna es ani-

mada, con numerosos bares y clubes que ofrecen entretenimiento hasta altas horas de la noche. Además, Osaka es un excelente punto de partida para explorar otras ciudades cercanas, como Kioto y Nara. En resumen, Osaka es una mezcla perfecta de cultura, comida y diversión, que la convierte en un destino imperdible en Japón.

**Día 4 Osaka - Kioto**  
Alojamiento según régimen seleccionado. Llegada por tu cuenta a la estación de tren, para salir en tren a Kioto (utilizando el Japan Rail Pass). Llegada a Kioto y traslado al hotel por tu cuenta. En Kioto recomendamos visitar el templo Kinkaku-ji, pasear por el barrio de Gion, o acercarse a visitar Nara y el increíble templo lleno de toriis naranjas de Fushimi Inari. Alojamiento.

**Días 5 - 6 Kioto**  
Alojamiento según régimen seleccionado. Días libres. Kioto, la antigua capital de Japón, es un tesoro cultural que refleja la rica historia del país. Conocida por sus impresionantes templos, santuarios y jardines, Kioto es un lugar donde el pasado cobra vida. Entre sus joyas más destacadas se encuentran el Templo Kinkaku-ji, famoso por su pabellón dorado, y el Templo Fushimi

Inari, conocido por sus miles de torii rojos que serpentean por la montaña.

**Día 7 Kioto - Nagoya - Takayama**  
Alojamiento según régimen seleccionado. Llegada por tu cuenta a la estación de tren, para salir en tren a Takayama, via Nagoya (utilizando el Japan Rail Pass). Llegada a Takayama y traslado al hotel por tu cuenta. En Takayama recomendamos visitar el barrio de Sanmachi-suji y el Takayama Jinya, además por la mañana ver los mercadillos locales “asaichi” y las fábricas de sake. Alojamiento.

**Día 8 Takayama - Nagoya - Odawara - Hakone**  
Alojamiento según régimen seleccionado. Llegada por tu cuenta a la estación de tren, para salir en tren a Odawara, vía Nagoya (utilizando el Japan Rail Pass). Llegada a Odawara y traslado al hotel por tu cuenta en Hakone. En Hakone recomendamos hacer un paseo en barco por el Lago Ashi, para divisar el Monte Fuji o ver el valle de Owakudani. Alojamiento.

**Día 9 Hakone - Odawara - Tokio**  
Alojamiento según régimen seleccionado. Llegada por tu cuenta a la estación de tren, para

salir en tren a Tokio (utilizando el Japan Rail Pass). Llegada a Tokio y traslado al hotel por tu cuenta. Alojamiento.

**Día 10 Tokio**  
Alojamiento según régimen seleccionado. Día libre. Os sugerimos visitar Tokio por vuestra cuenta. Ver el santuario sintoísta Meiji Jingu y al barrio de Asakusa, donde se encuentran el templo Senso-ji y la larga calle Nakamise-dori. Pasear por el barrio de Harajuku o Ginza o ver el Tokio Metropolitan Government Building. Tokio, la vibrante capital de Japón, es una metrópoli que combina lo antiguo y lo moderno de manera fascinante. Con una población de más de 13 millones de personas, es una de las ciudades más pobladas del mundo. Sus rascacielos futuristas y su bulliciosa vida urbana contrastan con templos históricos como el Senso-ji y el Santuario Meiji, que ofrecen un respiro de tranquilidad. La ciudad es famosa por su cultura pop, desde el anime y el manga hasta la moda vanguardista en barrios como Harajuku. La gastronomía es otro de sus grandes atractivos, con una variedad que va desde sushi fresco en el mercado de Tsukiji hasta ramen en pequeños restaurantes.

**Día 11 Tokio**  
Alojamiento según régimen seleccionado. Día libre.

**Día 12 Tokio - Ciudad de origen**  
Salida hacia el aeropuerto de Tokio por tu cuenta, usando el Japan Rail Pass. Vuelo de regreso. Noche a bordo. (Con algunas compañías aéreas el vuelo es diurno y la llegada será este día en lugar del día siguiente).

**Día 13 Ciudad de origen**  
Llegada.

### EXTENSIONES A PLAYAS

Completa tu viaje con unos días de relax en algunas de las mejores islas que te proponemos en las increíbles playas de Phuket, Koh Samui o Krabi en Tailandia, la isla de Bali con sus gentes y paisajes espectaculares, o en las playas de las Islas Maldivas, un paraíso.

PRECIO ORIENTATIVO 2.500 €

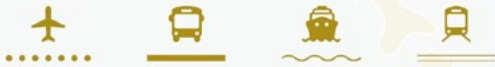

13 ☀ / 10 ☾

### SERVICIOS INCLUIDOS

- Vuelos en línea regular, clase turista.
- Compensación huella de CO2 de todos los vuelos.
- Alojamiento en hoteles previstos (o similares), en régimen elegido.
- Japan Rail Pass de 14 días. Clase turista.
- Seguro de viaje.
- Tasas aéreas y carburante.

**SALIDAS 2025/26**  
Del 1/4/25 al 31/3/26: diarias

### HOTELES (indicados o similares)

Ciudad	Hotel
Cat. (3*)	
• Tokio	Sunshine City Prince
• Kioto	Elcient Kyoto
• Osaka	Monterey Osaka
• Takayama	Best Western Takayama
• Hakone	Onsen Sanso Nakamura

### A TENER EN CUENTA

Japan Rail Pass, es un bono de tren con el que se puede viajar por todo el país, días consecutivos por un periodo de 14 días (21 días disponible con suplemento).

Hay dos clases, turista y preferente (disponible con suplemento). Algunos trenes solo disponen de clase preferente, si llevas contratada categoría turista y quieres reservar esos trenes, tendrás que abonar un suplemento directamente en la estación.

Valido para la mayoría de trenes de la red de ferrocarriles japonesa. Incluye los tren bala Shinkansen (excepto Mizuho y Nozomi).

Si llegas o sales del aeropuerto de Haneda en Tokio, el JRP es válido para el Tokyo Monorail.

El JRP es válido también en algunas líneas de Aoimori Railways y autobuses locales JR.





## JAPÓN CON JAPAN RAIL PASS RUTA 12

Tokio, Hakone, Takayama, Kanazawa y Kioto

Viaje solo con vuelos, hoteles y bono de tren Japan Rail Pass, para que te muevas a tu gusto.

Posibilidad de ampliar noches en cada ciudad. No incluye visitas o traslados.

### Día 1 Ciudad de origen - Tokio

Vuelo de salida hacia Tokio. Noche a bordo.

### Día 2 Tokio

Llegada a Tokio. Le recomendamos utilizar el Japan Rail Pass para ir desde el aeropuerto a la estación más cercana al hotel seleccionado. Dirígete al mostrador de JR PASS situado en el aeropuerto, para activar el JR Pass. Alojamiento.

### Día 3 Tokio

Alojamiento según régimen seleccionado. Día libre. Os sugerimos visitar Tokio por vuestra cuenta. Ver el santuario sintoísta Meiji Jingu y al barrio de Asakusa, donde se encuentran el templo Senso-ji y la larga calle Nakamise-dori. Pasear por el barrio de Harajuku o Ginza o ver el Tokio Metropolitan Government Building. Tokio, la vibrante capital de Japón, es una metrópoli que combina lo antiguo y lo moderno de manera fascinante. Con una población de más de 13 millones de personas, es una de las ciudades más pobladas del mundo. Sus rascacielos futuristas y su bulliciosa vida urbana contrastan con templos históricos como el

Senso-ji y el Santuario Meiji, que ofrecen un respiro de tranquilidad.

### Día 4 Tokio

Alojamiento según régimen seleccionado. Día libre.

### Días 5 Tokio - Odawara - Hakone

Alojamiento según régimen seleccionado. Llegada por tu cuenta a la estación de tren, para salir en tren a Odawara (utilizando el Japan Rail Pass). Llegada a Odawara y traslado al hotel por tu cuenta en Hakone. En Hakone recomendamos hacer un paseo en barco por el Lago Ashi, para divisar el Monte Fuji o ver el valle de Owakudani. Alojamiento.

### Día 6 Hakone - Odawara - Nagoya - Takayama

Alojamiento según régimen seleccionado. Llegada por tu cuenta a la estación de tren de Odawara, para salir en tren a Takayama, vía Nagoya (utilizando el Japan Rail Pass). Llegada a Takayama y traslado al hotel por tu cuenta. En Takayama recomendamos visitar el barrio de Sanmachi-suji y el Takayama Jinya, además

por la mañana ver los mercadillos locales “asaichi” y las fábricas de sake. Alojamiento.

### Día 7 Takayama - Kanazawa

Alojamiento según régimen seleccionado. Llegada por tu cuenta a la estación de tren, para salir en tren a Kanazawa (utilizando el Japan Rail Pass). Llegada a Kanazawa y traslado al hotel por tu cuenta. En Kanazawa recomendamos visitar el parque Kenroku-en, el distrito de las geishas Higashi Chaya-gal y el castillo de los Maeda. También merece ser visitados la casa del Samurai Nomura y el mercado de Omicho Ichiba. Alojamiento.

### Día 8 Kanazawa

Alojamiento según régimen seleccionado. Día libre. Kanazawa, situada en la prefectura de Ishikawa en Japón, es conocida por su rica historia y cultura. Destaca el Jardín Kenrokuen, uno de los tres jardines más bellos del país, famoso por su belleza en cada estación. La ciudad alberga el distrito de samuráis de Naga-machi y el barrio de geishas de Higashi Chaya, donde se pueden ver casas tradicionales bien conservadas. Kanazawa es también un centro

de artesanía, famoso por sus cerámicas y lacas. Además, ofrece una rica gastronomía, con platos locales como el sushi de Kanazawa. Su mezcla de tradición y modernidad la convierte en un destino encantador.

### Día 9 Kanazawa - Kioto

Alojamiento según régimen seleccionado. Llegada por tu cuenta a la estación de tren, para salir en tren a Kioto (utilizando el Japan Rail Pass). Llegada a Kioto y traslado al hotel por tu cuenta. Alojamiento.

### Día 10 Kioto

Alojamiento según régimen seleccionado. Día libre. Os sugerimos ver en Kioto los templos del Pabellón de Oro o Kinkakuji, templo Kiyomizu o ir a Nara y Fushimi Inari. Kioto, la antigua capital de Japón, es un tesoro cultural que refleja la rica historia del país. Conocida por sus impresionantes templos, santuarios y jardines, Kioto es un lugar donde el pasado cobra vida. Entre sus joyas más destacadas se encuentran el Templo Kinkaku-ji, famoso por su pabellón dorado, y el Templo Fushimi Inari, conocido por sus miles de torii rojos que serpentean por la montaña.

### Día 10 Kioto

Alojamiento según régimen seleccionado. Día libre.

### Día 12 Kioto - Osaka - Ciudad de origen

Salida hacia el aeropuerto de Osaka por tu cuenta, usando el Japan Rail Pass. Vuelo de regreso. Noche a bordo. (Con algunas compañías aéreas el vuelo es diurno y la llegada será este día en lugar del día siguiente).

### Día 13 Ciudad de origen

Llegada.

### EXTENSIONES A PLAYAS

Completa tu viaje con unos días de relax en algunas de las mejores islas que te proponemos en las increíbles playas de Phuket, Koh Samui o Krabi en Tailandia, la isla de Bali con sus gentes y paisajes espectaculares, o en las playas de las Islas Maldivas, un paraíso.

PRECIO ORIENTATIVO 2.550 €



13 ☀ / 10 ☾

### SERVICIOS INCLUIDOS

- Vuelos en línea regular, clase turista.
- Compensación huella de CO2 de todos los vuelos.
- Alojamiento en hoteles previstos (o similares), en régimen elegido.
- Japan Rail Pass de 14 días. Clase turista.
- Seguro de viaje.
- Tasas aéreas y carburante.

### SALIDAS 2025/26

Del 1/4/25 al 31/3/26: diarias

### HOTELES (indicados o similares)

Ciudad	Hotel
Cat. (3*)	
• Tokio	Sunshine City Prince
• Kioto	Elcient Kyoto
• Kanazawa	Daywa Roynet
• Takayama	Best Western Takayama
• Hakone	Onsen Sanso Nakamura

### A TENER EN CUENTA

Japan Rail Pass, es un bono de tren con el que se puede viajar por todo el país, días consecutivos por un periodo de 14 días (21 días disponible con suplemento).

Hay dos clases, turista y preferente (disponible con suplemento). Algunos trenes solo disponen de clase preferente, si llevas contratada categoría turista y quieres reservar esos trenes, tendrás que abonar un suplemento directamente en la estación.

Valido para la mayoría de trenes de la red de ferrocarriles japonesa. Incluye los tren bala Shinkansen (excepto Mizuho y Nozomi).

Si llegas o sales del aeropuerto de Haneda en Tokio, el JRP es válido para el Tokyo Monorail.

El JRP es válido también en algunas líneas de Aoimori Railways y autobuses locales JR.





## JAPÓN CON JAPAN RAIL PASS RUTA 13

Osaka, Kioto, Hiroshima, Kanazawa, Takayama, Hakone y Tokio

Viaje solo con vuelos, hoteles y bono de tren Japan Rail Pass, para que te muevas a tu gusto.

Posibilidad de ampliar noches en cada ciudad. No incluye visitas o traslados.

### Día 1 Ciudad de origen - Osaka

Vuelo de salida hacia Osaka. Noche a bordo.

### Día 2 Osaka

Llegada a Osaka. Le recomendamos utilizar el Japan Rail Pass para ir desde el aeropuerto a la estación más cercana al hotel seleccionado. Dirigite al mostrador de JR PASS situado en el aeropuerto, para activar el JR Pass. En Osaka recomendamos visitar el Castillo de Osaka y pasear por el distrito de Dotonbori. Alojamiento.

### Día 3 Osaka

Alojamiento según régimen seleccionado. Día libre.

### Día 4 Osaka - Kioto

Alojamiento según régimen seleccionado. Llegada por tu cuenta a la estación de tren, para salir en tren a Kioto (utilizando el Japan Rail Pass). Llegada a Kioto y traslado al hotel por tu cuenta. En Kioto recomendamos visitar el templo Kinkaku-ji, pasear por el barrio de Gion, o acercarse a visitar Nara y el increíble templo lleno de toriis naranjas de Fushimi Inari. Alojamiento.

### Día 5 Kioto

Alojamiento según régimen seleccionado. Día libre.

### Día 6 Kioto - Hiroshima

Alojamiento según régimen seleccionado. Llegada por tu cuenta a la estación de tren, para salir en tren a Hiroshima (utilizando el Japan Rail Pass). Llegada a Hiroshima y traslado al hotel por tu cuenta. En Hiroshima recomendamos visitar el Museo y Parque de la Paz, con la cúpula de la Bomba Atómica, o acercarse a la cercana isla de Miyayima para ver el santuario Itsukushima. Alojamiento.

### Día 7 Hiroshima

Alojamiento según régimen seleccionado. Día libre.

### Día 8 Hiroshima - Kanazawa

Alojamiento según régimen seleccionado. Llegada por tu cuenta a la estación de tren, para salir en tren a Kanazawa (utilizando el Japan Rail Pass). Llegada a Kanazawa y traslado al hotel por tu cuenta. En Kanazawa recomendamos visitar el parque Kenroku-en, el distrito de las geishas Higashi Chaya-gal y el castillo de los Maeda. También merece ser visitados la casa del Samurai Nomura y el mercado de Omicho Ichiba. Alojamiento.

### Día 9 Kanazawa

Alojamiento según régimen seleccionado. Día libre.

### Día 10 Kanazawa - Takayama

Alojamiento según régimen seleccionado. Llegada por tu cuenta a la estación de tren, para salir en tren a Takayama (utilizando el Japan Rail Pass). Llegada a Takayama y traslado al hotel por tu cuenta. En Takayama recomendamos visitar el barrio de Sanmachi.suji y el Takayama Jinya, además por la mañana ver los mercadillos locales “asaichi” y las fábricas de sake. Alojamiento.

### Día 11 Takayama - Nagoya - Odawara - Hakone

Alojamiento según régimen seleccionado. Llegada por tu cuenta a la estación de tren, para salir en tren a Odawara, vía Nagoya (utilizando el Japan Rail Pass). Llegada a Odawara y traslado al hotel por tu cuenta en Hakone. En Hakone recomendamos hacer un paseo en barco por el Lago Ashi, para divisar el Monte Fuji o ver el valle de Owakudani. Alojamiento.

### Día 12 Hakone - Odawara - Tokio

Alojamiento según régimen seleccionado. Llegada por tu cuenta a la estación de tren de Odawara, para salir en tren a Tokio, vía Nagoya (utilizando el Japan Rail Pass). Llegada a Tokio y traslado al hotel por tu cuenta. Alojamiento.

### Día 13 Tokio

Alojamiento según régimen seleccionado. Día libre. Os sugerimos visitar Tokio por vuestra cuenta. Ver el santuario sintoísta Meiji Jingu y al barrio de Asakusa, donde se encuentran el templo Senso-ji y la larga calle Nakamise-dori. Pasear por el barrio de Harajuku o Ginza o ver el Tokio Metropolitan Government Building.

### Día 14 Tokio

Alojamiento según régimen seleccionado. Día libre.

### Día 15 Tokio - Ciudad de origen

Salida hacia el aeropuerto de Tokio por tu cuenta, usando el Japan Rail Pass. Vuelo de regreso. Noche a bordo. (Con algunas compañías aéreas el vuelo es diurno y la llegada será este día en lugar del día siguiente).

### Día 15 Ciudad de origen

Llegada.

### EXTENSIONES A PLAYAS

Completa tu viaje con unos días de relax en algu nas de las mejores playas que te proponemos:

- Phuket, la isla más grande del sur de Tailandia y uno de los destinos más populares de playa en Asia.
- Koh Samui, por su situación con un clima perfecto para viajar los meses de verano a espectaculares resorts de playa.
- Krabi, en la costa suroeste de Tailandia, con unos paisajes y unas playas de ensueño, ideal para relajarse unos días.
- Bali, disfruta de sus playas Nusa Nua, Jimbaran, o las terrazas de arroz en Ubud y sus encantadores templos.
- Islas Maldivas, experimenta alojarte en un overwater o disfrutar de restaurantes submarinos.

PRECIO ORIENTATIVO 2.650 €



16 ☀ / 13 ☾

### SERVICIOS INCLUIDOS

- Vuelos en línea regular, clase turista.
- Compensación huella de CO2 de todos los vuelos.
- Alojamiento en hoteles previstos (o similares), en régimen elegido.
- Japan Rail Pass de 14 días. Clase turista.
- Seguro de viaje.
- Tasas aéreas y carburante.

### SALIDAS 2025/26

Del 1/4/25 al 31/3/26: diarias

### HOTELES (indicados o similares)

Ciudad	Hotel
Cat. (3*)	
• Tokio	Sunshine City Prince
• Kioto	Elcient Kyoto
• Osaka	Monterey Osaka
• Hiroshima	Daywa Roynet
• Kanazawa	Daywa Roynet
• Takayama	Best Western Takayama
• Hakone	Onsen Sanso Nakamura

### A TENER EN CUENTA

Japan Rail Pass, es un bono de tren con el que se puede viajar por todo el país, días consecutivos por un periodo de 14 días (21 días disponible con suplemento).

Hay dos clases, turista y preferente (disponible con suplemento). Algunos trenes solo disponen de clase preferente, si llevas contratada categoría turista y quieres reservar esos trenes, tendrás que abonar un suplemento directamente en la estación.

Valido para la mayoría de trenes de la red de ferrocarriles japonesa. Incluye los tren bala Shinkasen (excepto Mizuho y Nozomi).

Si llegas o sales del aeropuerto de Haneda en Tokio, el JRP es válido para el Tokyo Monorail.

El JRP es válido también en algunas líneas de Aoimori Railways y autobuses locales JR.





# Seguro de viaje Protección Plus

Amplía las coberturas de tu seguro y viaja con la mejor protección.



## Complementa las coberturas del seguro de Inclusión con tu seguro Protección Plus

Asistencia		
1. Asistencia médica y sanitaria		
• Continental	300.000 €	
• Mundial	500.000 €	
2. Asistencia médica y sanitaria por enfermedad preexistente	50.000 €	
3. Gastos odontológicos urgentes	150 €	
4. Repatriación o transporte sanitario de heridos o enfermos	Incluido	
5. Repatriación por enfermedad preexistente	Incluido	
6. Repatriación o transporte de acompañantes (2)	Incluido	
7. Repatriación o transporte de hijos menores o personas dependientes	Incluido	
8. Repatriación o transporte del asegurado fallecido	Ilimitado	
9. Regreso anticipado por fallecimiento de un familiar	Ilimitado	
10. Regreso anticipado por hospitalización de un familiar superior a 5 días	Ilimitado	
11. Regreso anticipado por siniestro grave en el hogar o local profesional del asegurado	Ilimitado	
12. Regreso anticipado del asegurado por impedimento de entrada al país de destino o en tránsito	Ilimitado	
13. Prolongación de estancia en hotel por prescripción médica (120 €/día)	1.200 €	
14. Prolongación de estancia en hotel de acompañante por hospitalización del asegurado (80€/día. Max. 10 Días)	800 €	
15. Desplazamiento de una persona en caso de hospitalización del asegurado por hospitalización superior a 5 días:		
• Gastos de desplazamiento	Ilimitado	
• Gastos de estancia (120 €/día)	1.200 €	
16. Gastos por secuestro	3.000 €	
17. Búsqueda y rescate del asegurado (franquicia 120 €)	3.000 €	
18. Apertura y reparacion de cofres y cajas de seguridad	250 €	
19. Transmisión de mensajes urgentes	Incluido	
20. Envío de medicamentos al extranjero	Incluido	
21. Servicio de sepelio	3.000 €	
22. Servicio de intérprete	Incluido	
23. Adelanto de fondos en el extranjero	1.200 €	
24. Reincorporación al plan de viaje tras hospitalización	250 €	
25. Gastos del asegurado derivados de la realización de la prueba de diagnóstico de COVID-19 (PCR)	200 €	
26. Prolongación de estancia por cuarentena médica debida a COVID-19 (147 €/día)	4.000 €	

Equipajes		
27. Pérdidas materiales	1.000 €	
28. Demora en la entrega del equipaje (150 € a partir de 12 horas y 105 € cada 24 horas adicionales)	300 €	
29. Envío de objetos olvidados o robados durante el viaje	125 €	
30. Búsqueda, localización y envío de equipajes extraviados	Incluido	
Anulación, interrupción y cambio de condiciones del viaje		
31. Gastos de anulación de viaje	40.000 €	
32. Interrupción de viaje	5.000 €	
Demora de viaje y pérdida de servicios		
33. Gastos ocasionados por la demora en la salida del medio de transporte (50 € a partir de 6 horas y 100 € cada 4 horas adicionales)	160 €	
34. Gastos ocasionados por la extensión de viaje obligada (máx.100 €/día)	400 €	
35. Gastos ocasionados por la pérdida de enlaces del medio de transporte (mínimo 4 horas de retraso)	600 €	
36. Cambio de servicios inicialmente contratados:		
• Gastos ocasionados por la salida de un medio de transporte alternativo no previsto (60 €/6 horas)	300 €	
• Gastos ocasionados por el cambio de hotel/apartamento (max. 55 €/día)	500 €	
37. Pérdida de servicios contratados	600 €	
38. Pérdida de servicios contratados y no disfrutados a consecuencia de hospitalización o enfermedad grave del asegurado	200 €	

Accidentes		
39. Accidentes en viaje (invalidez permante o fallecimiento)	45.000 €	
40. Accidentes del medio de transporte (invalidez permante o fallecimiento)	60.000 €	

Responsabilidad Civil		
41. Responsabilidad Civil privada	60.000 €	

Hasta 34 días	Precio por persona
Europa	89,50 €
Mundo	120,00 €

## Todos los viajes de ICÁRION incluyen un seguro de asistencia en viaje

1. Asistencia médica y sanitaria	10.000 €
2. Asistencia médica y sanitaria por enfermedad preexistente	4.000 €
3. Gastos odontológicos urgentes	150 €
4. Repatriación o transporte sanitario de heridos o enfermos	Incluido
5. Repatriación o transporte de acompañantes (2)	Incluido
6. Repatriación o transporte de hijos menores o personas dependientes	Incluido
7. Repatriación o transporte del Asegurado fallecido	Ilimitado
8. Regreso anticipado por hospitalización de un familiar superior a 5 días	Ilimitado
9. Regreso anticipado por siniestro grave en el hogar o local profesional del Asegurado	Ilimitado
10. Prolongación de estancia en hotel por prescripción médica (90 €/día)	900 €
11. Desplazamiento de una persona en caso de hospitalización del Asegurado por hospitalización superior a 5 días	
• Gastos de desplazamiento	Ilimitado
• Gastos de estancia (90 €/día)	900 €
12. Transmisión de mensajes urgentes	Incluido
13. Servicio de información	Incluido

14. Pérdidas materiales	
• Continental	275 €
• Mundial	400 €
15. Demora en la entrega del equipaje (150 € a partir de 12 horas y 105 € cada 24 horas adicionales)	100 €
16. Búsqueda, localización y envío de equipajes extraviados	Incluido
17. Gastos de gestión por pérdida de documentos de viaje	150 €
18. Gastos de anulación de viaje (29 causas)	600 €
19. Interrupción de viaje	500 €
20. Gastos ocasionados por la demora en la salida del medio de transporte (50 € a partir de 6 horas y 100 € cada 4 horas adicionales)	120 €
21. Gastos ocasionados por la extensión de viaje obligada (máx.50 €/día)	200 €
22. Gastos ocasionados por la pérdida de enlaces del medio de transporte (mín. 4 horas de retraso)	300 €
23. Pérdida de servicios contratados	750 €
24. Pérdida de visitas (máx.60 €/día)	600 €
25. Accidentes del medio de transporte (invalidez permante o fallecimiento)	30.000 €
26. Responsabilidad Civil privada	6.000 €

### Seguro de Anulación ICÁRION

Recupera el 100% de tu reserva si tienes que cancelar tu viaje por cualquiera de sus 44 causas garantizadas.

	Precio por persona
Europa	Desde 47,25 €
Mundo	Desde 59,25 €

### Seguro Auto-Ruta ICÁRION

Te garantizamos el reembolso de la franquicia retenida por la compañía de alquiler, en caso de accidente.

Límite 2.000	Precio por conductor y día
Europa	23-25 años 6,40 €   > 25 años 5,80 €
Mundo	23-25 años 12,80 €   > 25 años 11,60 €

#### Telemedicina

Ícáron pone a tu disposición un servicio de consultas médicas por videoconferencia durante el viaje. 24 horas y 365 días del año.

#### servihelp

Disfruta de un servicio Premium de Atención al cliente. Con solo una llamada, soluciona cualquier problema que surja en tu viaje.

#### servifly

Gestión exprés de indemnizaciones. Rápida respuesta ante retrasos y cancelaciones de vuelos.



# CONDICIONES GENERALES DE CONTRATACIÓN

## 1. REGULACIÓN DEL CONTRATO DE VIAJE COMBINADO

Las presentes Condiciones Generales se regirán por lo establecido en *RDL 1/2007, de 16 de noviembre, por el cual se aprueba el Texto refundido de la ley general de defensa de los consumidores y usuarios y otras leyes complementarias* (“Ley de Viajes Combinados”) y a la *Ley 7/1998, de 13 de abril, sobre Condiciones Generales de la Contratación* y demás disposiciones vigentes.

## 2. ORGANIZADOR DEL VIAJE COMBINADO

Actúa como organizador del Viaje Combinado WORLD 2 MEET TRAVEL, S.L.U. (actuando bajo la marca “ICARION” y en adelante referido como el “Organizador”) con C.I.F B01847920 con domicilio en c/ General Riera, 154; 07010 Palma (I. Baleares) ostentando el Título Licencia AVBAL/773.

## 3. CONTRATACIÓN DEL VIAJE COMBINADO

El Organizador entregará, antes de la aceptación de la oferta por parte del Viajero, la información precontractual que no se haya facilitado hasta el momento, así como el formulario de información normalizado legalmente establecido. Una vez el Viajero preste su consentimiento a la contratación del Viaje Combinado, éste se entenderá perfeccionado y se le hará entrega de la documentación pertinente de confirmación por correo electrónico.

## 4. PRECIO Y FORMA DE PAGO

El precio del Viaje Combinado incluye todo lo que expresamente se especifique en el Contrato.

**Revisión de precios:** Tras celebración del contrato, los precios únicamente podrán modificarse, tanto al alza como a la baja, como consecuencia directa de cambios en: i) el precio del transporte de pasajeros derivado del coste del combustible o de otras fuentes de energía, ii) el nivel de los impuestos o tasas sobre los servicios de viaje incluidos en el contrato, exigidos por terceros que no están directamente involucrados en la ejecución del viaje combinado, incluidas las tasas, impuestos y recargos turísticos, de aterrizaje y de embarque o desembarque en puertos y aeropuertos, o iii) c) los tipos de cambio de divisa aplicables al Viaje Combinado. El Organizador se reserva el derecho a incrementar el precio en tales supuestos. En su caso, tales modificaciones serán notificadas por escrito al Viajero. Los precios sólo podrán incrementarse hasta los 20 días naturales previos a la salida. Si el aumento de precio excede del 8% del precio del Viaje Combinado, el Viajero podrá poner fin al contrato.

A menos que se acuerde lo contrario, el precio del Viaje Combinado no incluye: visados, tasas de aeropuerto, y/o tasas de entrada y salida, tasas turísticas o similares denominaciones, certificados de vacunación, propinas (especialmente en viajes en Cruceros donde el Viajero tendrá la obligación de pagarlas) “extras” tales como cafés, vinos, licores, aguas minerales, regímenes alimenticios especiales –ni siquiera en los supuestos de pensión completa o media pensión, salvo pacto en contrario. En general, no incluirá cualquier servicio que no figure expresamente el Contrato como incluido. En el caso de excursiones, actividades o visitas facultativas no contratadas en origen, no formarán parte y por tanto, no quedarán amparadas, bajo el Contrato ni la Ley de Viajes Combinados. En su caso, su publicación tiene mero carácter informativo y el precio está expresado con el

indicativo que debe considerarse como estimado, no asumiendo el Organizador ninguna responsabilidad al respecto.

**Forma de Pago:** La Agencia Minorista podrá requerir un anticipo del precio total del Viaje Combinado. El importe restante deberá abonarse según las indicaciones de la Agencia Minorista. En caso de incumplimiento de las condiciones de pago, se entenderá que el Viajero desiste del viaje solicitado, aplicación las condiciones previstas en el apartado de resolución del contrato por el Viajero.

## 5. CANCELACIÓN DEL VIAJE POR EL ORGANIZADOR.

El Organizador y, en su caso, la Agencia Minorista, podrán cancelar el Contrato y reembolsar al Viajero la totalidad de los pagos realizados, en un plazo no superior a catorce días naturales después de la notificación, sin que sea responsable de compensación adicional alguna si:

- El número de personas inscritas para el Viaje Combinado es inferior al número mínimo especificado en el Contrato. En tal caso, se informará al Viajero en el plazo de:
  - veinte días naturales antes del inicio del Viaje Combinado en el caso de los viajes de más de seis días de duración;
  - siete días naturales antes del inicio del Viaje Combinado en el caso de los viajes de entre dos y seis días de duración;
  - Cuarenta y ocho horas antes del inicio del viaje combinado en el caso de viajes de menos de dos días de duración.
- El Organizador se ve en la imposibilidad de ejecutar el contrato por circunstancias inevitables y extraordinarias y se notifica la cancelación al viajero sin demora indebida antes del inicio del Viaje Combinado.

## 6. RESOLUCIÓN DEL CONTRATO POR EL VIAJERO

El Viajero podrá desistir del Viaje contratado en cualquier momento, si lo comunica antes del inicio del Viaje. En tal caso deberá abonar la penalización por cancelación establecida en el Contrato, basada en la antelación de la resolución del Contrato con respecto al inicio del Viaje Combinado y en el ahorro de costes y los ingresos esperados por la utilización alternativa de los servicios de viaje. La penalización pactada no será aplicable cuando concurren circunstancias inevitables y extraordinarias en el lugar de destino o en las inmediaciones que afecten de forma significativa a la ejecución del Viaje Combinado o al transporte de pasajeros al lugar de destino. En este caso, el Viajero tendrá derecho al reembolso completo de cualquier pago realizado, pero no a una compensación adicional.

## 7. MODIFICACIONES ANTES DEL INICIO DEL VIAJE COMBINADO

Además de las causas expresamente previstas en el Contrato, el Organizador se reserva la posibilidad de modificar las cláusulas del mismo antes del inicio del viaje siempre y cuando el cambio sea insignificante y el Organizador o la Agencia Minorista informe al Viajero de dicho cambio en soporte duradero de manera clara, comprensible y destacada.

Si antes del inicio del Viaje Combinado el Organizador se ve obligado a modificar sustancialmente alguna de las principales características de los servicios de viaje, no puede cumplir con alguno de los requisitos especiales

a que se refiere el artículo 155.2.a) de la Ley de Viajes Combinados o propone aumentar el precio del viaje en más del 8%, el Viajero podrá, en un plazo razonable especificado por el Organizador, aceptar el cambio propuesto o resolver el contrato sin pagar penalización. El viajero que resuelva el Contrato podrá aceptar un Viaje Combinado sustitutivo que le ofrezca el Organizador o, en su caso, la Agencia Minorista, de ser posible de calidad equivalente o superior. Cuando las modificaciones del Contrato o el Viaje combinado sustitutivo den lugar a un viaje combinado de calidad o coste inferior, el viajero tendrá derecho a una reducción adecuada del precio.

Toda modificación será comunicada al Viajero sin demora, con expresión de la modificación propuesta, el plazo en el que debe contestar, la indicación de que su falta de respuesta implicará que opta por la resolución sin penalización y, en su caso, el Viaje Combinado sustitutivo ofrecido, su precio y la devolución o incremento de precio que pudiera corresponderle.

En el supuesto en el que el Viajero opte por resolver el contrato, la devolución del precio tendrá lugar en los 14 días naturales siguientes a partir de la notificación de dicha opción, sin perjuicio de su derecho a recibir una indemnización por cualquier daño o perjuicio que sufra y pueda acreditar como consecuencia de la resolución.

## 8. EJECUCIÓN DEL CONTRATO

Cuando una proporción significativa de los servicios de viaje no pueda prestarse según lo convenido en el Contrato, el Organizador, o, en su caso, la Agencia Minorista, ofrecerá, sin coste adicional alguno para el viajero, fórmulas alternativas adecuadas, de ser posible de calidad equivalente o superior a las especificadas en el Contrato, para la continuación del Viaje. Si las fórmulas alternativas propuestas dan lugar a un Viaje de menor calidad que la especificada en el Contrato, el Organizador o, en su caso, la Agencia Minorista aplicarán al Viajero una reducción adecuada del precio. El Viajero podrá rechazar las fórmulas alternativas propuestas si no son comparables a lo acordado en el Contrato o si la reducción del precio concedida es inadecuada.

## 9. FALTAS DE CONFORMIDAD

El Viajero deberá informar al Organizador o, en su caso a la Agencia Minorista, sin demora indebida de cualquier falta de conformidad acaecida durante la ejecución del Viaje. El Organizador y en su caso la Agencia Minorista, según las circunstancias de la falta de conformidad, deberán:

- subsanar la falta de conformidad en un plazo razonablemente concedido, salvo que resulte imposible o si ello entraña un coste desproporcionado, teniendo en cuenta la gravedad de la falta de conformidad y el valor de los servicios de viaje afectados. Ante la negativa injustificada de subsanación, sujeto a las anteriores excepciones, o falta de respuesta, el Viajero podrá hacerlo por él mismo y solicitar el reembolso de los gastos necesarios;
- reducir el precio de forma adecuada por el período durante el cual haya habido falta de conformidad, salvo que el Organizador o la Agencia Minorista demuestren que la falta de conformidad sea imputable al Viajero;
- indemnizar por cualquier daño o perjuicio que sufra el Viajero como consecuencia de cualquier falta de conformidad, sin demora indebida, salvo que sea

imputable al Viajero, o a un tercero ajeno a la prestación de los servicios contratados e imprevisible o inevitable, o debida a circunstancias inevitables y extraordinarias.

Las indemnizaciones por daños y perjuicios que deba pagar el Organizador y en su caso la Agencia Minorista se verán limitadas por aquellos límites aplicables a los prestadores de servicios de viaje incluidos en el Viaje Combinado. Tratándose de daños no corporales las indemnizaciones tendrán un límite del triple del importe del precio total del Viaje siempre que no medie dolo o negligencia en la producción del daño y deberán ser siempre acreditados por el Viajero. En la medida en que los convenios internacionales que vinculan a la Unión limiten el alcance o las condiciones del pago de indemnizaciones por parte de prestadores de servicios de viaje incluidos en un viaje combinado, las mismas limitaciones se aplicarán a los organizadores.

El Viajero está obligado a tomar las medidas que sean necesarias y/o adecuadas para tratar de aminorar los daños que puedan derivarse de la no ejecución o ejecución defectuosa del Contrato para evitar que se agrave, informando al organizador de forma inmediata a través de los canales facilitados.

## 10. CESIÓN DE LA RESERVA

El Viajero podrá ceder su reserva a una tercera persona siempre que lo comunique con al menos siete días naturales antes del inicio del Viaje. El cesionario tendrá que reunir los mismos requisitos que tenía el cedente, exigidos con carácter general para el viaje combinado, y ambos responderán solidariamente de la cantidad pendiente de pago del precio acordado, así como de cualquier comisión, recargo u otros costes adicionales derivados de la cesión. El Organizador o, en su caso, la Agencia Minorista, informarán al cedente acerca de los costes efectivos de la cesión.

## 11. ASISTENCIA AL VIAJERO

El Organizador y la Agencia Minorista deberán proporcionar asistencia adecuada y sin demora indebida al Viajero en dificultades en particular mediante: el suministro de información adecuada sobre los servicios sanitarios, las autoridades locales y la asistencia consular y la asistencia al Viajero para establecer comunicaciones a distancia y la ayuda para encontrar fórmulas de viaje alternativas. El Organizador, en su caso la Agencia Minorista podrán facturar un recargo razonable por dicha asistencia si la dificultad se ha originado intencionadamente o por negligencia del viajero. Dicho recargo no superará en ningún caso los costes reales en los que haya incurrido el organizador o el minorista.

## 12. CIRCUNSTANCIAS INEVITABLES Y EXTRAORDINARIAS

Cuando concurren circunstancias inevitables y extraordinarias en el lugar de destino o en las Inmediaciones, que afecten de forma significativa a la ejecución del Viaje o al transporte de pasajeros al lugar de destino, el Viajero tendrá derecho a resolver el contrato antes del inicio del mismo sin pagar ninguna penalización. En este caso, el Viajero tendrá derecho al reembolso completo de cualquier pago realizado, pero no a una compensación adicional.

Si no resultase posible garantizar el retorno del Viajero según lo convenido en el Contrato, el Organizador o, en su caso, la Agencia Minorista asumirán el coste del

alojamiento que sea necesario, de ser posible de categoría equivalente, por un período no superior a tres noches por Viajero, excepto en el caso de personas con discapacidad o movilidad reducida, a sus acompañantes, mujeres embarazadas y menores no acompañados, así como a las personas con necesidad de asistencia médica específica.

## 13. RESPONSABILIDAD

De acuerdo con lo legalmente establecido, el Organizador y la Agencia Minorista responderán de forma solidaria frente al Viajero del correcto cumplimiento de los servicios del Viaje Combinado, con independencia de que estos servicios los deban ejecutar ellos mismos u otros prestadores, así como de prestar asistencia si el viajero se haya en dificultades.

El Organizador y en su caso la Agencia Minorista serán responsable de los errores debidos a cuestiones técnicas que se produzcan en el sistema de reservas que le sean atribuibles, así como de los errores cometidos durante el proceso de reserva. Ello, sujeto a que tales errores no traigan causa de circunstancias inevitables y extraordinarias.

## 14. SERVICIOS DE ACOMODACION HOTELERA

Se informa que la calidad y descripción de los servicios prestados por los hoteles contratados, vendrán determinados por la categoría turística oficial, si la hubiere, asignada por el órgano competente del país en cuestión. De acuerdo con lo anterior, es posible que en algunos países no utilicen una clasificación de estrellas, aun expresarse tal categoría en la oferta o folleto facilitado. Ello, debe considerarse, únicamente, con el fin de que el Viajero pueda, a través de la equivalencia en estrellas orientarse más fácilmente sobre los servicios y categorías de los establecimientos, asumiendo que tal calificación tan sólo responde a la valoración orientativa realizada por el Organizador.

Se informa que, ante reservas de habitaciones triples, estas serán, generalmente, dobles con una tercera cama supletoria. Igualmente, sucederá en los casos de habitaciones dobles para uso de hasta cuatro personas, con cuatro camas. Salvo que se indique expresamente lo contrario, no se puede garantizar que las habitaciones solicitadas cuenten con cama de matrimonio; siendo en la mayoría de ocasiones dos camas individuales. Como norma general y salvo que se indique expresamente, las habitaciones podrán ser utilizadas a partir de las 15 horas del día de llegada y deberán quedar libres antes de las 12 horas del día de salida. El servicio de alojamiento implicará que la habitación esté disponible en la noche correspondiente, entendiéndose prestado con independencia de que, por circunstancias propias del viaje combinado, el horario de entrada en el mismo se produzca más tarde de lo inicialmente previsto.

## 15. PASAPORTES, VISADOS Y DOCUMENTACIÓN

Todos los Viajeros, sin excepción (niños incluidos), deberán llevar en regla y vigente su documentación de identificación personal y familiar correspondiente, sea el pasaporte o D.N.I., según las leyes del país o países que se visitan. Será por su cuenta, cuando el viaje así lo requiera la obtención de visados, pasaportes, certificados de vacunación, etc. El Organizador y la Agencia Minorista, declinan toda

responsabilidad por la no obtención o rechazo por las Autoridades Locales de la documentación requerida, siendo por cuenta del Viajero cualquier gasto que se origine, aplicándose en estas circunstancias las condiciones y normas establecidas para los supuestos de desistimiento voluntario de servicios. Los menores de 18 años deben llevar un permiso escrito firmado por sus padres o tutores, en previsión de que el mismo pueda ser solicitado por cualquier Autoridad.

## 16. EQUIPAJES

Las restricciones y condiciones sobre equipaje vendrán determinadas por las condiciones de cada transportista.

## 17. PERSONAS CON MOVILIDAD REDUCIDA

Las personas con movilidad reducida, antes de proceder a la solicitud de la reserva, deberán poner en conocimiento de la Agencia Minorista y del Organizador tal situación, a fin de valorar la posibilidad y viabilidad de contratar y ejecutar el Viaje Combinado.

## 18. MENORES DE EDAD

Los menores de edad no pueden viajar sin la autorización preceptiva de sus padres o tutores, por lo que, en un plazo máximo de 10 días de antelación a la salida del Viaje, deberá entregar al Organizador o la Agencia Minorista todas las autorizaciones preceptivas para la contratación y realización del viaje de los integrantes del mismo que sean menores de edad, acompañadas de fotocopia del D.N.I. del firmante de la autorización. En caso de que no se entregue la autorización indicada dentro del plazo señalado, el Organizador se reserva el derecho de cancelar el viaje correspondiente a dicho menor, considerándose dicha causa de cancelación como imputable a dicho viajero y, por tanto, devengándose los gastos que se generen por dicha cancelación.

## 19. PROTECCIÓN DE DATOS

Se informa que el responsable del tratamiento de los datos personales del Viajero es World 2 Meet Travel, S.L.U. con domicilio en C/ General Riera 154, 07010 Palma (Illes Balears). Puede contactar con nuestro Delegado de Protección de Datos en: dataprotection@w2m.com La finalidad del tratamiento es la gestión, control y ejecución del Viaje Combinado, así como envío de información comercial sobre noticias, productos y servicios turísticos ofrecidos. Se comunicarán los datos del Viajero a los proveedores finales de los servicios, para permitir la prestación de los mismos. La base jurídica de los tratamientos es la relación jurídica nacida con motivo del Contrato de Viaje Combinado. De acuerdo con la normativa aplicable, el Viajero tiene derecho de acceso, rectificación, oposición, cancelación y portabilidad de sus datos personales. Para ejercer sus derechos deberá remitirnos una solicitud acompañada de una copia de su documento nacional de identidad u otro documento válido que le identifique por correo postal o electrónico a las direcciones anteriormente indicadas.

## 20. VIGENCIA

Las presentes Condiciones Generales tendrán una vigencia desde su publicación hasta el 31/3/2026.





ICÁRION

El gran viaje